

SHOPPING NELORE

Genética

VC 2021

25 a 30 de abril



CATÁLOGO

MACHOS

AQUI TEM **TRADIÇÃO.**
AQUI TEM **RESULTADO**

TRANSMISSÃO

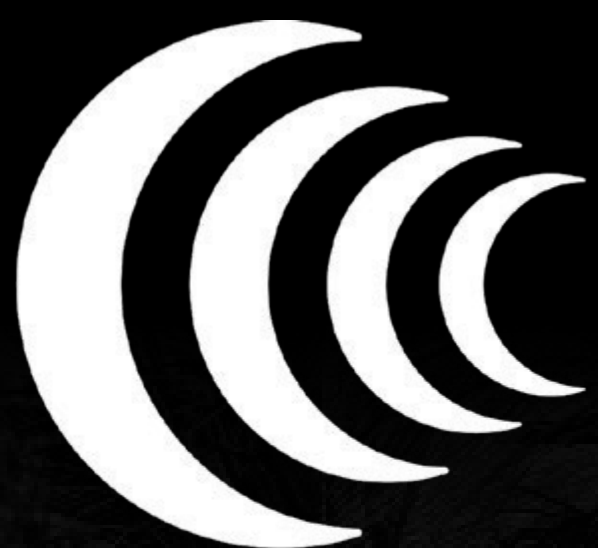

CANAL DO BOI

FLASHES DIÁRIOS DURANTE
A PROGRAMAÇÃO

**CONDIÇÃO
DE PAGAMENTO:**

30x

(2+2+2+2+2+2+18)

BEZERRAS, NOVILHAS PRECOCINHAS,
MATRIZES E REPRODUTORES NELORE PO AVALIADOS

AVALIAÇÃO



RETRANSMISSÃO



ConnectPlay

BAIXE O APLICATIVO NAS
LOJAS APP STORE OU
GOOGLE PLAY

LEILOEIRA



(43) 3372.1111

ASSESSORIAS



(67) 3423-7214



(34) 99198.4144

FRETE Grátis

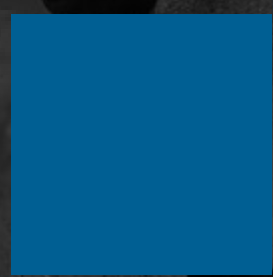

FRETE GRÁTIS
(MG / SP / GO / MS)



FRETE GRÁTIS 2 LOTES
(MT / RJ / TO / MA / BA)

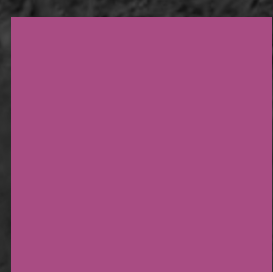

FRETE ESTADO DO PARÁ
> 2 LOTES ENTREGA ATÉ MARABÁ
> 3 LOTES ATÉ ALTAMIRA E SANTARÉM



FRETE GRÁTIS 3 LOTES
(ES / AL / PE / PB / RN / SE /
PI / CE)

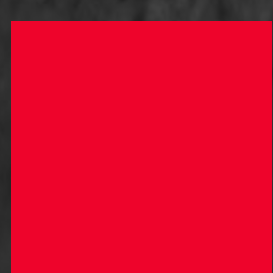

RESTRITOS
NÃO É POSSÍVEL A ENTREGA
DE ANIMAIS

LOTE

1

6552 PO DA VC

PARCELA (R\$)/ANIMAL: 1.200,00



REG: VCA 6552 | NASC: 17/07/2019 | SEXO: MACHO

B8734 DA MN (TITIO)

DELEIN DA FORT.VR

GANGES COL. X TRUFA I PO DA VC

DENGOSINHA COL

DRAGON PO DA VC



iABCZ	8,35	DECA	2
MGT _e	13.12	TOP (%)	24

Peso (kg)	620
CE (cm)	37

LOTE

2

6612 PO DA VC

PARCELA (R\$)/ANIMAL: 1.500,00



REG: VCA 6612 | NASC: 14/08/2019 | SEXO: MACHO

B8734 DA MN (TITIO)

URGENTE DO IZ

GANGES COL. X 4430 FIV PO DA VC

DENGOSINHA COL

LAMU PO DA VC



iABCZ	21,3	DECA	1
MGT _e	18.80	TOP (%)	10

Peso (kg)	645
CE (cm)	37

LOTE

3

6592 PO DA VC

PARCELA (R\$)/ANIMAL: 1.000,00



REG: VCA 6592 | NASC: 30/07/2019 | SEXO: MACHO

JABRIEL FIV DE NAVIRAÍ

NUR MAHAL COL

NERO FIV DE NAV. X BARRAL PO DA VC

NAVIRAÍ 11177-09

NHANDAIA DA VAP



iABCZ	7,74	DECA	2
MGT _e	12.51	TOP (%)	26

Peso (kg)	555
CE (cm)	34

LOTE

4

COND.VC 2028

PARCELA (R\$)/ANIMAL: 1.000,00



REG: VCN 2028 | NASC: 25/07/2019 | SEXO: MACHO

MOYNE

VERMUT DA FORT.VR

REM SABIÁ X BERTA

REM PAOCA

FAXA DA BTOS



iABCZ	14,44	DECA	1
MGT _e	15.51	TOP (%)	17

Peso (kg)	655
CE (cm)	38

LOTE
5

6566 PO DA VC

PARCELA (R\$)/ANIMAL: **1.000,00**

VC

REG: VCA 6566 | NASC: 27/07/2019 | SEXO: MACHO

T46 DA MN

RAMO

CACHIMBOD DA MN X LINARA PO DA VC

B493 DA MN

CÉLULA DO IRARA

iABCZ	12,39	DECA	1
MGT _e	15.86	TOP (%)	16

Peso (kg)	655
CE (cm)	40



LOTE
6

6580 PO DA VC

PARCELA (R\$)/ANIMAL: **1.200,00**

VC

REG: VCA 6580 | NASC: 23/07/2019 | SEXO: MACHO

(CAMPEÃO) D4685 DA MN

TEMPLO DA ZEB.VR

NAVIRAÍ POLO X BETULA PO DA VC

GUARIMA DE NAVIRAÍ

INJURIA DA BDF

iABCZ	6,66	DECA	3
MGT _e	10.91	TOP (%)	32

Peso (kg)	680
CE (cm)	40



LOTE
7

6726 PO DA VC

PARCELA (R\$)/ANIMAL: **900,00**

VC

REG: VCA 6726 | NASC: 24/11/2019 | SEXO: MACHO

(HUNO) D1484 DA MN

GOOTI PO DA VC

RAI DA MN X 4405 PO DA VC

D3524 DA MN

CRAVINHA PO DA VC

iABCZ	8,27	DECA	2
MGT _e	16.8	TOP (%)	14

Peso (kg)	550
CE (cm)	31



LOTE
8

COND.VC 2046

PARCELA (R\$)/ANIMAL: **900,00**

VC

REG: VCN 2046 | NASC: 04/09/2019 | SEXO: MACHO

(CAMPEÃO) D4685 DA MN

ESTOPIM DA PABREU

NAVIRAÍ POLO X AEON

GUARIMA DE NAVIRAÍ

PASSIVA DA VAP

iABCZ	11,57	DECA	1
MGT _e	12.69	TOP (%)	26

Peso (kg)	680
CE (cm)	40



LOTE

9

6544 PO DA VC

PARCELA (R\$)/ ANIMAL: 900,00



REG: VCA 6544 | NASC: 07/08/2019 | SEXO: MACHO

REM RICKET

FUNCIONARIO NAVIRAÍ

REM VOKOLO X 3927 PO DA VC

REM TAKAKA

FEIRA PO DA VC



iABCZ 15,21 DECA 1

Peso (kg) 644

MGTe 17.40 TOP (%) 13

CE (cm) 42

LOTE

10

COND.VC 2012

PARCELA (R\$)/ ANIMAL: 700,00



REG: VCN 2012 | NASC: 22/07/2019 | SEXO: MACHO

BITELO DS

MAREL

MOGNO DA TRAD. X COND.VC 625

FLOR

RUI 5373



iABCZ 8,02 DECA 2

Peso (kg) 580

MGTe 10.86 TOP (%) 32

CE (cm) 32

LOTE

11

6596 PO DA VC

PARCELA (R\$)/ ANIMAL: 750,00



REG: VCA 6596 | NASC: 01/09/2019 | SEXO: MACHO

NAVIRAÍ IBERICO

A RESCOTO BELA

NAGAR FIV DE NAVIRAÍ X 933 PO DA VC

LEGIAO FIV DE NAVIRAÍ

AMADA



iABCZ 13,89 DECA 1

Peso (kg) 665

MGTe 19.50 TOP (%) 29

CE (cm) 36

LOTE

12

6538 PO DA VC

PARCELA (R\$)/ ANIMAL: 650,00



REG: VCA 6538 | NASC: 26/07/2019 | SEXO: MACHO

BIG DO BJ

B RUINADO VC

BIBLIÓGRAFO DA VC AGRO X 325 PO DA VC

SHEILA DA VC AGRO

DIVERSÃO PO DA VC



iABCZ 12,81 DECA 1

Peso (kg) 610

MGTe 13.84 TOP (%) 23

CE (cm) 36



LOTE
13

COND.VC 2089

PARCELA (R\$)/ANIMAL: **750,00**



REG: VCN 2089 | NASC: 06/10/2019 | SEXO: MACHO

BRADO S.MARINA

URAPURU DA AT

LANDAU DA DI GENIO X

COND.VC 911

DIMA DA DI GENIO

HEBRAICA DA CAP



iABCZ	7,73	DECA	2
MGT _e	8.68	TOP (%)	41

Peso (kg)	590
CE (cm)	34

LOTE
14

COND.VC 2022

PARCELA (R\$)/ANIMAL: **700,00**



REG: VCN 2022 | NASC: 19/07/2019 | SEXO: MACHO

MOYNE

LUK CRANTITE

REM SERRA X QUERY

REM PAOCA

PASSIVA DA VAP



iABCZ	14,84	DECA	1
MGT _e	17.10	TOP (%)	43

Peso (kg)	667
CE (cm)	38

LOTE
15

6694 PO DA VC

PARCELA (R\$)/ANIMAL: **650,00**



REG: VCA 6694 | NASC: 01/10/2019 | SEXO: MACHO

BITELO DA SS

URGENTE DO Z R

ZANDO 3 TE GALERA X PIPO DA VC

JORDÂNIA XXVII FIV

PERNEIRA



iABCZ	9,44	DECA	2
MGT _e	15.00	TOP (%)	49

Peso (kg)	626
CE (cm)	34

LOTE
16

COND.VC 2082

PARCELA (R\$)/ANIMAL: **750,00**



REG: VCN 2082 | NASC: 08/10/2019 | SEXO: MACHO

ZEFEC ABDALA

FIELD

ONASSIS COL X

COND.VC 1059

BNUVA DA COL.

SABRINA



iABCZ	10,94	DECA	1
MGT _e	13.06	TOP (%)	24

Peso (kg)	590
CE (cm)	37

LOTE
17

6670 PO DA VC

PARCELA (R\$)/
ANIMAL: **650,00**



REG: VCA 6670 | NASC: 13/10/2019 | SEXO: MACHO

ZANDO 3 TE J.GALERA

MARAJA 3M

5000 PO DA VC X **PASSIONE PO DA VC**

LAMU PO DA VC

ODESSA DA VAP

iABCZ	0,17	DECA	6
MGT _e	6.83	TOP (%)	50

Peso (kg)	610
CE (cm)	32



LOTE
18

6740 PO DA VC

PARCELA (R\$)/
ANIMAL: **800,00**



REG: VCA 6740 | NASC: 12/11/2019 | SEXO: MACHO

(HUNO) DI484 DA MN

CHUCO

RAI DA MN X **4133 PO DA VC**

D3524 DA MN

MONALISA PO DA VC

iABCZ	8,63	DECA	2
MGT _e	15.79	TOP (%)	17

Peso (kg)	520
CE (cm)	31



LOTE
19

COND.VC 2010

PARCELA (R\$)/
ANIMAL: **750,00**



REG: VCN 2010 | NASC: 29/07/2019 | SEXO: MACHO

SHERLOCK MAT.

RAMBO DA MN

ASTRAL DA VICK X **BOSNIA FIV DA FC**

DUKA DA VICK

VERDANA 2 J.GALERA

iABCZ	13,84	DECA	1
MGT _e	17.06	TOP (%)	14

Peso (kg)	610
CE (cm)	39



LOTE
20

COND.VC 2040

PARCELA (R\$)/
ANIMAL: **650,00**



REG: VCN 2040 | NASC: 24/08/2019 | SEXO: MACHO

RAMBO DA MN

INRITI DA TERLEY

AVESSO TE DA BELA X **PRAIA DA CAP**

JURADA DA BON.S.

GRELA DA CAP

iABCZ	10,29	DECA	2
MGT _e	15.32	TOP (%)	18

Peso (kg)	532
CE (cm)	37



LOTE
21

6712 PO DA VC

PARCELA (R\$)/
ANIMAL: **650,00**



REG: VCA 6712 | NASC: 10/10/2019 | SEXO: MACHO

REM ARMADOR

CORONEL DA MN

NAVIRAÍ ROE FIV X 5191 PO DA VC

NAVIRAÍ FIV 12358-11

DAHI PO DA VC

iABCZ	12,12	DECA	1
MGT _e	16.16	TOP (%)	16

Peso (kg)	620
CE (cm)	35



LOTE
22

6562 PO DA VC

PARCELA (R\$)/
ANIMAL: **750,00**



REG: VCA 6562 | NASC: 16/07/2019 | SEXO: MACHO

REM NASHE

TAJU DE GARÇA

REM SABELO X 3803 PO DA VC

REM PRELA TE

BEATA

iABCZ	11,38	DECA	1
MGT _e	13.75	TOP (%)	22

Peso (kg)	666
CE (cm)	39



LOTE
23

COND.VC 2061

PARCELA (R\$)/
ANIMAL: **700,00**



REG: VCN 2061 | NASC: 08/11/2019 | SEXO: MACHO

PRADESH

ENLEVO DA MORUNG.

COND.VC 854 FIV X ATNA DA PFC

LAKOTA I FIV DA JB

ORBITA DA PFC

iABCZ	4,90	DECA	4
MGT _e	6.39	TOP (%)	53

Peso (kg)	590
CE (cm)	37



LOTE
24

6710 PO DA VC

PARCELA (R\$)/
ANIMAL: **700,00**



REG: VCA 6710 | NASC: 08/10/2019 | SEXO: MACHO

REM SABELO

ZANDO 3 TE J.GALERA

5612 ALO BRASIL X 4577 PO DA VC

COISA DA ALO BRASIL

GHARCA PO DA VC

iABCZ	10,92	DECA	1
MGT _e	15.96	TOP (%)	16

Peso (kg)	560
CE (cm)	36



LOTE
25

6718 PO DA VC

PARCELA (R\$)/
ANIMAL: **620,00**



REG: VCA 6718 | NASC: 07/10/2019 | SEXO: MACHO

QUARK COL

MURANO DA MUNDIAL

INDICE DA S.NICE X **4955 PO DA VC**

PRIMITIVA DA S.NICE

CAPLSULA PO DA VC



iABCZ	6,59	DECA	3
MGT _e	10.27	TOP (%)	34

Peso (kg)	560
CE (cm)	37

LOTE
26

6750 PO DA VC

PARCELA (R\$)/
ANIMAL: **700,00**



REG: VCA 6750 | NASC: 27/11/2019 | SEXO: MACHO

RANBO DA MN

NAVIRAI F. J. GAR

AVESSE T. DA L. FA. X **219 PO DA VC**

JURADA DA BONS.

3425 PO DA VC



iABCZ	10,38	DECA	1
MGT _e	15.45	TOP (%)	18

Peso (kg)	600
CE (cm)	36

LOTE
27

6696 PO DA VC

PARCELA (R\$)/
ANIMAL: **570,00**



REG: VCA 6696 | NASC: 25/11/2019 | SEXO: MACHO

ATMA DE NAV.

NADA DA BONS.

DONATO DE NAVIRAI X **4001 PO DA VC**

BATINA DA SM

BETA DO IRARA



iABCZ	8,6	DECA	2
MGT _e	15.21	TOP (%)	18

Peso (kg)	535
CE (cm)	35

LOTE
28

6614 PO DA VC

PARCELA (R\$)/
ANIMAL: **600,00**



REG: VCA 6614 | NASC: 02/09/2019 | SEXO: MACHO

RANBO DA MN

BERTINHO S. MARINA

MAIA F. V. MAT. X **930 PO DA VC**

FARAGAT DA MAT.

PISTOLA



iABCZ	4,67	DECA	4
MGT _e	10.31	TOP (%)	34

Peso (kg)	625
CE (cm)	43

LOTE
29

6786 PO DA VC

PARCELA (R\$)/
ANIMAL: **570,00**

VC

REG: VCA 6786 | NASC: 19/11/2019 | SEXO: MACHO

ENCARTE DS

INDUZIDO DO REC.

BITELO DS X 3779 PO DA VC

DACIA DS

LENINHA

iABCZ	7,24	DECA	3
MGT _e	13.33	TOP (%)	24

Peso (kg)	475
CE (cm)	30



LOTE
31

6880 PO DA VC

PARCELA (R\$)/
ANIMAL: **570,00**

VC

REG: VCA 6880 | NASC: 01/12/2019 | SEXO: MACHO

(HUNO) D1484 DA MN

IDÍLIO TE MASEDUGA

(CAMPEÃO) D4685 DA MN X DERMA PO DA VC

D1342 DA MN

MAHALA PO DA VC

iABCZ	18,39	DECA	1
MGT _e	20.23	TOP (%)	7

Peso (kg)	490
CE (cm)	30



LOTE
32

COND.VC 2166

PARCELA (R\$)/
ANIMAL: **570,00**

VC

REG: VCN 2166 | NASC: 01/03/2020 | SEXO: MACHO

(HUNO) D1484 DA MN

LADU DC POI

(CAMPEÃO) D4685 DA MN X CACIMBA

D1342 DA MN

BUDISTA DA POTY VR

iABCZ	9,55	DECA	2
MGT _e	14.50	TOP (%)	20

Peso (kg)	440
CE (cm)	26



LOTE
34

COND.VC 2020

PARCELA (R\$)/
ANIMAL: **570,00**

VC

REG: VCN 2020 | NASC: 17/07/2019 | SEXO: MACHO

B8951 DA MN

ESTOPIM DA PABREU

C2569 DA MN X BOUNTY LFMF

B9370 DA MN

MARGARIDA DA MFJ

iABCZ	10,10	DECA	2
MGT _e	11.24	TOP (%)	30

Peso (kg)	550
CE (cm)	35



LOTE
35

6720 PO DA VC

PARCELA (R\$)/
ANIMAL: **650,00**



REG: VCA 6720 | NASC: 08/10/2019 | SEXO: MACHO

REM ARMADOR

DONATO DE NAVIRAÍ

NAVIRAÍ ROE FIV X 5131 PO DA VC

NAVIRAÍ FIV 12358-11

ILARIE DA BDF



iABCZ	8,27	DECA	2
MGT _e	16.82	TOP (%)	14

Peso (kg)	590
CE (cm)	37

LOTE
36

6728 PO DA VC

PARCELA (R\$)/
ANIMAL: **600,00**



REG: VCA 6728 | NASC: 19/11/2019 | SEXO: MACHO

TRUCK DA ALÔ BRASIL

BRL DO BONF.

NAVIRAÍ 1560416 X 609 PO DA VC

NAVIRAÍ 13083-12

KIRIBATI PO DA VC



iABCZ	7,25	DECA	3
MGT _e	17.63	TOP (%)	13

Peso (kg)	522
CE (cm)	35

LOTE
37

COND.VC 2054

PARCELA (R\$)/
ANIMAL: **570,00**



REG: VCN 2054 | NASC: 26/09/2019 | SEXO: MACHO

REM ARMADOR

ZANDO 3 TE J.GALERA

NAVIRAÍ ROE FIV X COND.VC 1000

NAVIRAÍ FIV 12358-11

DALETH



iABCZ	11,20	DECA	1
MGT _e	15.99	TOP (%)	16

Peso (kg)	530
CE (cm)	38

LOTE
38

6776 PO DA VC

PARCELA (R\$)/
ANIMAL: **650,00**



REG: VCA 6776 | NASC: 14/11/2019 | SEXO: MACHO

(HUNO) D1484 DA MN

VIGOR DO IRARA

RAI DA MN X 3585 PO DA VC

D3524 DA MN

VERONICA DA FB



iABCZ	11,6	DECA	1
MGT _e	12.49	TOP (%)	26

Peso (kg)	520
CE (cm)	33

LOTE
39

COND.VC 2096

PARCELA (R\$)/
ANIMAL: **570,00**



REG: VCN 2096 | NASC: 29/11/2019 | SEXO: MACHO

(HUNO) D1484 DA MN

GRANDIOSO DE NAVIRAÍ

RAI DA MN X AYSHA DA MPSI

D3524 DA MN

BRESCIA DA MPSI

iABCZ	9,78	DECA	2
MGT _e	10.76	TOP (%)	32

Peso (kg)	480
CE (cm)	34



LOTE
40

6732 PO DA VC

PARCELA (R\$)/
ANIMAL: **570,00**



REG: VCA 6732 | NASC: 12/11/2019 | SEXO: MACHO

(HUNO) D1484 DA MN

NAVIRAÍ FIV JIGAR

RAI DA MN X 4699 PO DA VC

D3524 DA MN

CANDEIA PO DA VC

iABCZ	8,88	DECA	2
MGT _e	11.75	TOP (%)	29

Peso (kg)	492
CE (cm)	31



LOTE
41

COND.VC 2060

PARCELA (R\$)/
ANIMAL: **700,00**



REG: VCN 2060 | NASC: 01/09/2019 | SEXO: MACHO

BIG DO BJ

DUCON DO BJ

BIBLIÓGRAFO DA AC AGRO X IMBUIA DA CAP.

SHEILA DA AC AGRO

ABOBADA DA CAP.

iABCZ	3,78	DECA	4
MGT _e	10.37	TOP (%)	34

Peso (kg)	605
CE (cm)	37



LOTE
43

6808 PO DA VC

PARCELA (R\$)/
ANIMAL: **600,00**



REG: VCA 6808 | NASC: 27/11/2019 | SEXO: MACHO

(HUNO) D1484 DA MN

VIGOR DO IRARA

(CAMPEÃO) D4685 DA MN X MARIA VITÓRIA PO DA VC

D1342 DA MN

FITA

iABCZ	13,09	DECA	1
MGT _e	14.02	TOP (%)	21

Peso (kg)	515
CE (cm)	31



LOTE
44

6890 PO DA VC

PARCELA (R\$)/
ANIMAL: **550,00**



REG: VCA 6890 | NASC: 10/03/2020 | SEXO: MACHO

ZANDO 3 TE J.GALERA

DHAKAN FLORESTA

5000 PO DA VC X

GANDHA PO DA VC

LAMU PO DA VC

HALINE DA VAP



iABCZ	-0,81	DECA	7
MGT _e	7.42	TOP (%)	47

Peso (kg)	510
CE (cm)	36

LOTE
46

6704 PO DA VC

PARCELA (R\$)/
ANIMAL: **550,00**



REG: VCA 6704 | NASC: 03/10/2019 | SEXO: MACHO

AVESSO TE DA BELA

LACRE FIV L.CANCADO

3520 PO DA VC X

5199 PO DA VC

GUARATA PO DA VC

URNA PO DA VC



iABCZ	7,52	DECA	2
MGT _e	11.14	TOP (%)	31

Peso (kg)	510
CE (cm)	36

LOTE
47

6814 PO DA VC

PARCELA (R\$)/
ANIMAL: **550,00**



DUPLO

REG: VCA 6814 | NASC: 01/12/2019 | SEXO: MACHO

CORONEL DA MN

SHOGUM TE RV

5057 PO DA VC X

CORE PO DA VC

FREZA

EGIPCIANA PO DA VC



iABCZ	6,45	DECA	3
MGT _e	8.95	TOP (%)	40

Peso (kg)	460
CE (cm)	36

COND.VC 2052



REG: VCN 2052 | NASC: 26/09/2019 | SEXO: MACHO

REM ARMADOR

ZANDO 3 TE J.GALERA

NAVIRAI ROE FIV X

COND.VC 1000

NAVIRAI FIV 12358-11

DALETH

iABCZ	11,20	DECA	1
MGT _e	14.89	TOP (%)	19

Peso (kg)	460
CE (cm)	32

LOTE
48

DUPLO

6794 PO DA VC

PARCELA (R\$)/
ANIMAL: **500,00**

VC

REG: VCA 6794 | NASC: 23/11/2019 | SEXO: MACHO

ATMA DE NAV.

DONATO DE NAVIRAI X

BATINA DA SM

IDÍLIO TE MASEDUGA

DENSIDADE PO DA VC

FEIRA PO DA VC



iABCZ	8,65	DECA	2
MGT _e	14.60	TOP (%)	20

Peso (kg)	450
CE (cm)	21

6801 PO DA VC

VC

REG: VCA 6801 | NASC: 24/11/2019 | SEXO: MACHO

ENCARTE DS

CAPITÃO X

ESPADA DS

JITHAN TE J.GALERA (BONIFICAÇÃO)

CASCATA PO DA VC

DERRAMA DO IRARA

iABCZ	5,10	DECA	4
MGT _e	8.67	TOP (%)	41

Peso (kg)	475
CE (cm)	28

LOTE
50

DUPLO

COND.VC 2112

PARCELA (R\$)/
ANIMAL: **500,00**

VC

REG: VCN 2112 | NASC: 01/12/2019 | SEXO: MACHO

PRADESH

COND.VC 854 FIV X

LAKOTA I FIV DA JB

BULGARY PO DA VC

BETH

NALEH DA VAP



iABCZ	4,46	DECA	4
MGT _e	6.93	TOP (%)	50

Peso (kg)	450
CE (cm)	30

6763 PO DA VC

VC

REG: VCA 6763 | NASC: 29/11/2019 | SEXO: MACHO

IDÍLIO DA YB

FAJARDO DA GB X

BAILARINA DA GB

ZANDO 3 TE J.GALERA

4868 PO DA VC

ADMIRÁVEL

iABCZ	5,54	DECA	3
MGT _e	14.55	TOP (%)	20

Peso (kg)	475
CE (cm)	32

LOTE

51

DUPLO

6822 PO DA VC

PARCELA (R\$)/ANIMAL: **500,00**



REG: VCA 6822 | NASC: 20/12/2019 | SEXO: MACHO

REM ARMADOR

(BACANA) C8288 DA MN

REM EL GUAPO X

3909 PO DA VC

REM VAICH

NEVE PO DA VC



iABCZ	18,82	DECA	1
MGT _e	29.86	TOP (%)	0,5

Peso (kg)	500
CE (cm)	32

6864 PO DA VC



REG: VCA 6864 | NASC: 16/01/2020 | SEXO: MACHO

URGENTE DO IZ

INDUZIDO DO REC.

4434 FIV PO DA VC X

BAILARINA 6 PO DA VC

LIMEIRA PO DA VC

BATISTA

iABCZ	5,46	DECA	3
MGT _e	6.00	TOP (%)	55

Peso (kg)	460
CE (cm)	31

LOTE

52

6676 PO DA VC

PARCELA (R\$)/ANIMAL: **550,00**



REG: VCA 6676 | NASC: 12/10/2019 | SEXO: MACHO

ZANDO 3 TI J.GALERA

ILICITINAS EDUGA

5000 PO DA VC X

DEFESA PO DA VC

LAMU PO DA VC

USEIRA



iABCZ	3,62	DECA	4
MGT _e	9.58	TOP (%)	37

Peso (kg)	580
CE (cm)	31

LOTE

53

DUPLO

COND.VC 2104

PARCELA (R\$)/ANIMAL: **470,00**



REG: VCN 2104 | NASC: 23/11/2019 | SEXO: MACHO

(HUNO) D1484 DA MN

BERLOQUE DA BONS

RAI DA MN X

COND.VC 803

D3524 DA MN

SARDINHA DA CAP



iABCZ	11,53	DECA	1
MGT _e	11.60	TOP (%)	29

Peso (kg)	455
CE (cm)	27

6790 PO DA VC



REG: VCA 6790 | NASC: 22/11/2019 | SEXO: MACHO

URGENTE DO IZ

BIG BEN PO DA NI

4434 FIV PO DA VC X

BIGAMIA PO DA VC

LIMEIRA PO DA VC

DAKOTA

iABCZ	5,92	DECA	3
MGT _e	12.98	TOP (%)	25

Peso (kg)	420
CE (cm)	27

LOTE
54

TRIPLO

6810 PO DA VC

PARCELA (R\$)/ANIMAL: 450,00



REG: VCA 6810 | NASC: 30/11/2019 | SEXO: MACHO

(HUNO) D1484 DA MN

EDHANK TE BM DA FC

RAI DA MN X

ILHA PO DA VC

D3524 DA MN

AKANAG PO DA VC

iABCZ	7,71	DECA	2
MGT _e	12.57	TOP (%)	26

Peso (kg)	440
CE (cm)	24



6866 PO DA VC



REG: VCA 6866 | NASC: 09/01/2020 | SEXO: MACHO

URGENTE DO IZ

INRITI DA TERLEY

4434 FIV PO DA VC X

DUNITA PO DA VC

LIMEIRA PO DA VC

DERRAMA DO IRARA

iABCZ	7,39	DECA	2
MGT _e	13.06	TOP (%)	24

Peso (kg)	420
CE (cm)	25

6812 PO DA VC



REG: VCA 6812 | NASC: 30/11/2019 | SEXO: MACHO

CORONEL DA MN

ILUSTRE NF DA ELD.

3930 PO DA VC X

BIS PO DA VC

EFIGENIA PO DA VC

PERNEIRA

iABCZ	6,31	DECA	3
MGT _e	11.29	TOP (%)	30

Peso (kg)	430
CE (cm)	30

LOTE
55
DUPLO

6678 PO DA VC

PARCELA (R\$)/ANIMAL: **500,00**



REG: VCA 6678 | NASC: 17/09/2019 | SEXO: MACHO

ZANDO 3 TE J.GALERA

AVESSO TE DA BELA

5000 PO DA VC X **3733 PO DA VC**

LAMU PO DA VC

FEITICEIRA PO DA VC



iABCZ	7,38	DECA	2
MGT _e	12.10	TOP (%)	27

Peso (kg)	490
CE (cm)	39

COND.VC 2042



REG: VCN 2042 | NASC: 29/08/2019 | SEXO: MACHO

RAMBO DA MN

B8734 DA MN (TITIO)

AVESSO TE DA BELA X **COND.VC 503**

JURADA DA BON.S.

BOUNTY LFMF

iABCZ	17,51	DECA	1
MGT _e	18.89	TOP (%)	10

Peso (kg)	520
CE (cm)	38

LOTE
56
DUPLO

6800 PO DA VC

PARCELA (R\$)/ANIMAL: **500,00**



REG: VCA 6800 | NASC: 24/11/2019 | SEXO: MACHO

SHERLOCK MAT.

ASKHIAN FORT.VR TE

SHELL FIV DE NAVIRAÍ X **3683 PO DA VC**

NAVIRAÍ FIV 13890-14

IUMA DA BDF



iABCZ	12,78	DECA	1
MGT _e	15.62	TOP (%)	17

Peso (kg)	440
CE (cm)	30

6698 PO DA VC



REG: VCA 6698 | NASC: 01/10/2019 | SEXO: MACHO

AVESSO TE DA BELA

PRADESH

3520 PO DA VC X **5307 PO DA VC**

GUARATA PO DA VC

DENGOSA PO DA VC

iABCZ	8,82	DECA	2
MGT _e	9.88	TOP (%)	36

Peso (kg)	465
CE (cm)	32

LOTE
58

DUPLO

6762 PO DA VC

PARCELA (R\$)/
ANIMAL: **500,00**

VC

REG: VCA 6762 | NASC: 29/11/2019 | SEXO: MACHO

RAMBO DA MN

ERECHIM DA PRAIA

AVESSO TE DA BELA

X

CARISMA PO DA VC

JURADA DA BON.S.

BELA



iABCZ **11,42** DECA **1**

Peso (kg) **455**

MGTe **15.59** TOP (%) **17**

CE (cm) **34**

6872 PO DA VC

VC

REG: VCA 6872 | NASC: 06/01/2020 | SEXO: MACHO

CORONEL DA MN

VITORIOSO DE NAV

5057 PO DA VC

X

BORIZA PO DA VC

FREZA

NOVA III

iABCZ **3,01** DECA **5**

Peso (kg) **480**

MGTe **8.74** TOP (%) **41**

CE (cm) **32**

LOTE
59

DUPLO

COND.VC 2086

PARCELA (R\$)/
ANIMAL: **450,00**

VC

REG: VCN 2086 | NASC: 11/11/2019 | SEXO: MACHO

AVESSO TE DA BELA

MAREL

4466 PO DA VC

X

COND.VC 686

ASTECA

BRUXELA V D'AMPSI

iABCZ **10,44** DECA **1**

Peso (kg) **440**

MGTe **15.98** TOP (%) **16**

CE (cm) **38**

6819 PO DA VC

VC

REG: VCA 6819 | NASC: 15/12/2019 | SEXO: MACHO

ZANDO 3 TE J.GALERA

NUR MAHAL COL

5000 PO DA VC

X

DINASTIA DO IRARA

LAMU PO DA VC

PARAFUSA DO IRARA

iABCZ **8,83** DECA **2**

Peso (kg) **450**

MGTe **7.59** TOP (%) **47**

CE (cm) **32**

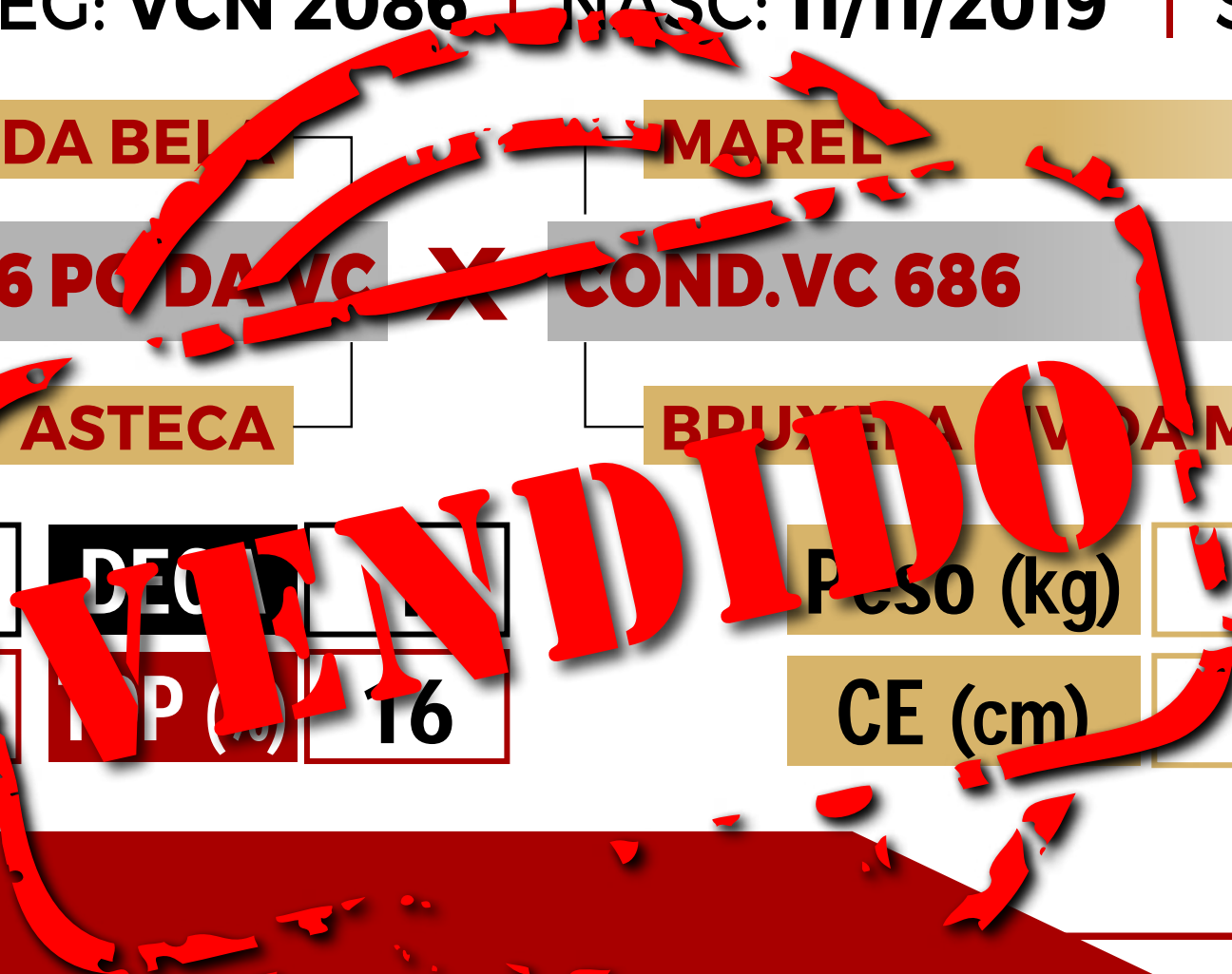

LOTE
62

6048 PO DA VC

PARCELA (R\$)/
ANIMAL: **700,00**



REG: VCA 6048 | NASC: 14/07/2018 | SEXO: MACHO

ATMA DE NAV.

B8734 DA MN (TITIO)

DONATO DE NAVIRAI X **3525 PO DA VC**

BATINA DA SM

BAILARINA 5 PO DA VC



iABCZ **8,19** DECA **2**

Peso (kg) **740**

MGTe **13.70** TOP (%) **22**

CE (cm) **37**

LOTE
63

6334 PO DA VC

PARCELA (R\$)/
ANIMAL: **800,00**



REG: VCA 6334 | NASC: 17/11/2018 | SEXO: MACHO

GANGES COL.

MARAJA 3M

MUKESH FIV COL X **AQUILIA PO DA VC**

GAIMACA COL

GIRICA



iABCZ **5,31** DECA **3**

Peso (kg) **680**

MGTe **14.10** TOP (%) **21**

CE (cm) **37**

REGULAMENTO DO LEILÃO

1. O presente regulamento estabelecerá as normas que serão observadas durante o leilão, sendo que seu cumprimento será obrigatório a todos aqueles que, na condição de convidados, participantes e/ou promotores do evento, quiserem promover a aquisição ou venda de animal(is) ou produto(s) agrobusiness, ou como mero espectador.
2. Com efeito, as partes reger-se-ão por normas gerais constantes neste Regulamento do Leilão bem como por Contrato de Compromisso de Compra e Venda, este último em apartado daquela, mas parte integrante deste.
3. Antes do leilão é facultado ao Comprador examinar ou mandar examinar por Médico Veterinário ou Técnico de sua confiança, os animais ou produtos nas respectivas propriedades, ou mesmo no local do leilão, motivo pelo qual as vendas no leilão serão irrevogáveis, não podendo o comprador recusar o animal ou solicitar redução de seu preço.
4. O leilão se processará publicamente por Leiloeiro Rural filiado ao Sindicato Nacional dos Leiloeiros Rurais, sendo sua palavra credenciada a alterar ou complementar estas normas, bem como as informações constantes do catálogo. O leiloeiro estabelecerá a seu critério exclusivo o lance mínimo e a variação do montante de cada lance. Caberá ao leiloeiro ler este regulamento e esclarecer eventuais dúvidas e estabelecer normas para os casos omissos. O leiloeiro não aceitará lances dados por pessoas que a seu exclusivo critério julgar não capacitadas. A palavra do leiloeiro, no decorrer do leilão é credenciada a alterar ou complementar estas Condições.
5. O preço do(s) animal(is) ou produto(s) serão determinado(s) pela melhor oferta de valores, efetuada de forma aberta e aceita por um leiloeiro, dado o lance e batido o martelo considerar-se-á aceita a proposta nos moldes do artigo 427 do CC/02 com o anúncio do licitante pelo leiloeiro.
 - 5.1. Caberá ao Comprador o pagamento do ICMS e ao Vendedor o recolhimento do mesmo, referente ao lote adquirido, devendo o segundo informar a Leiloeira o número de sua inscrição estadual junto a Secretaria de Fazenda.
6. Condições de pagamento de cada evento serão informadas pelo(s) leiloeiro(s) no início do leilão.
7. O Vendedor enviará posteriormente ao leilão, a 1ª via do contrato de Compra e Venda com Reserva de Domínio dos animais adquiridos, devidamente assinado pelas partes.
8. O Vendedor Reserva para si a propriedade do(s) animal(is) vendido(s) até que o Comprador pague integralmente o preço, quando, então, aquele entregará a este o(s) certificado(s) de transferência do(s) animal(is), devidamente assinado(s).
9. O não pagamento de quaisquer parcelas em seu vencimento poderá ensejar a cobrança antecipada de todo o saldo devedor, conforme disposição constante no Instrumento Particular de Contrato de Promessa de Compra e Venda de Bem(s) com Reserva de Domínio, SEM PREJUÍZOS DE PERDAS E DANOS.
10. A Leiloeira é a empresa que atua como intermediária das transações, sendo responsável pela organização e coordenação do leilão, não se responsabilizando pelo inadimplemento do comprador, seja em relação ao valor do(s) produto(s) / animal(is) adquirido(s), seja em relação às comissões de venda. Pelo serviço de intermediação prestado pela Leiloeira, a essa será devida, pelo Comprador, a taxa que será informada pelo Leiloeiro no início do remate sobre o valor da arrematação, imediatamente após a batida do martelo, cujo pagamento deverá ser realizado à vista no momento do acerto de compras. Em caso de mora, o valor devido será corrigido pelo IGPM e acrescido de juros moratórios de 1% ao mês pro rata die e multa de 20%, além de honorários advocatícios de 20%, tudo conforme rezam os artigos 389 e 406 do CC/02.
11. Portanto, cabe ao Vendedor manifestar-se sobre o cadastro do Comprador antes da assinatura do contrato de compra e venda, bem como exigir a assinatura de avalista antes da formalização deste contrato.
12. Comissão de Compra é a quantia paga pelo Comprador do(s) animal(is) / produto(s) à LEILOEIRA / LEILOEIROS / OUTROS, que será anunciada pelo leiloeiro no início do leilão, cujo percentual incidirá sobre o valor total de cada lote apregoados.
13. Comissão de Venda é a quantia paga pelo proprietário do(s) animal(is) / produto(s) ao PROMOTOR DO EVENTO / LEILOEIRA.
14. Produtor é tudo que não seja semovente e que possa ser comercializado em leilão, tais como: embrião, sêmen, etc.
15. Em caso de LANCE DE DEFESA, ou seja, o lance ofertado pelo próprio proprietário do animal(is) ou produto(s), quando não aLCANCADO o preço esperado por este junto ao leilão. Nesta hipótese, o proprietário será responsável pelo pagamento das comissões de compra e venda acima previstas.
16. LOTE se refere ao grupo de animais ou o animal individualmente e/ou de produtos a serem colocados à venda através de leilão, devidamente identificado no catálogo.
17. EMBRIÃO; o feto. Resultado útil da união do sêmen com o óvulo.
18. OVÓCITO ou OÓCITO, o gameta feminino ou óvulo que, juntamente com o SÊMEN, que é o gameta masculino, é capaz de gerar um embrião.
19. Considera-se PRENHEZ a condição de fêmea em gestação.
20. Livre Acasalamento é quando o VENDEDOR oferece a fêmea doadora para ser acasalada com o sêmen do touro da escolha do COMPRADOR
21. DOAÇÃO será do produto ou animal, ou ainda, de direitos, distinto(s) do(s) daquele(s) que inicialmente é(são) posto(s) à venda(s), mas a ele(s) se agregando, doado por vendedor ou terceiro, com fim de aumentar o interesse no bem ofertado.

22. Todo aquele que pretenda apresentar lance no leilão deverá estar previamente cadastrado junto à Leiloeira, podendo encaminhar tal solicitação à Leiloeira com antecedência, para fins de análise e aprovação prévia dos cadastros. Nesta hipótese, o pedido de cadastramento importará em autorização automática à Leiloeira de consulta de informações do solicitante junto ao SERASA ou outros órgãos de proteção ao crédito. A Leiloeira disponibilizará aos convidados e participantes um escritório no local do evento, podendo o cadastro ser efetuado neste local. Nesta hipótese, toda compra efetuada pelo convidado ou participante ficará condicionada a posterior aprovação do cadastro, bem como aceitação pelo VENDEDOR.

23. Nesse compasso, poderá exigir as seguintes informações acompanhadas dos documentos que lhe atestem veracidade: Nome completo; Estado civil; Propriedades; Endereço para encaminhamento de correspondência; Nome completo, de pelo menos uma pessoa, que terá autorização para recebimento de correspondência; Informações de idoneidade; Referências pessoais. A Leiloeira a qualquer momento poderá solicitar atualização de cadastro e documentos; pena de ser vedada à participação direta em leilões futuros até que seja a solicitação formulada.

24. É facultado aos Vendedores e aos Licitantes fazerem-se representar por Procuradores legalmente constituídos.

25. Imediatamente após a batida do martelo, o Comprador assinará a Nota de Leilão dando aceite aos negócios efetuados. Após, efetuadas suas compras, deverá apresentar-se no escritório da Leiloeira para formalização de suas compras, assinando o Contrato de Compra e Venda e suas Notas Promissórias Rurais Únicas referentes ao valor do(s) animal(is)/ produto(s) adquirido(s).

25.1. Ficará a Leiloeira obrigada a, no prazo máximo de 10 dias da realização do leilão, remeter 03 (três) vias do Contrato de Compromisso de Compra e Venda de Animal/Produto (1ª via: Comprador; 2ª via: Leiloeira; 3ª via: Vendedor), acompanhada das 02 (duas) NOTAS PROMISSÓRIAS RURAIS (de Comissão e única com o valor de todo o débito), ao endereço cadastral do Comprador.

25.2. Em se comprovando o não recebimento da correspondência por parte do Comprador, o contrato de compromisso de compra e venda será considerado formalizado uma vez ser o Comprador o único responsável pelas informações cadastrais, sobretudo no que toca à localização.

25.3. Recebida a Carta AR com as 03 (três) vias e as 02 (duas) Promissórias, o Comprador deverá reter sua via azul do Contrato, postar sua assinatura nas vias da Leiloeira e Vendedor bem como no corpo das Notas Promissórias (única e da comissão), reconhecer firma e fazer a remessa das vias, além das promissórias, ao endereço da leiloeira.

25.4. Sob a égide das leis cíveis e criminais, o Comprador será o único responsável pelas assinaturas lançadas nos documentos que lhes é encaminhado bem como sobre suas informações cadastrais.

26. Os clientes que efetivarem suas compras através do 'call center' da Leiloeira deverão contatá-la para passar as instruções para o envio do(s) animal(is) adquirido(s), bem como deverão imprimir e assinar, imediatamente, os documentos que receberão por e-mail, devolvendo-os pela via postal no primeiro dia útil subsequente ao do leilão.

27. No caso de uma venda ser efetivada para mais de um comprador, todos os compradores responderão de forma solidária em relação à integralidade das obrigações dispostas e decorrentes do presente regulamento, independentemente do valor individual pago ou boleto enviado a pagar, da fração/cota de cada comprador no negócio, bem como de quem esteja com a posse e/ou propriedade do(s) animal(is), não havendo outra possibilidade de extinção da solidariedade, a não ser a expressa.

28. O Comprador após a batida do martelo passa a assumir Integral Responsabilidade pelo(s) animal(is) adquirido(s), isentando o Vendedor e a Leiloeira de qualquer problema que porventura ocorra com o(s) animal(is) / produto(s), e de qualquer ônus decorrente da sua compra.

29. Os participantes do leilão obrigam-se a acatar, de forma definitiva e irrecorrível, as disposições aqui consignadas, as quais são consideradas como conhecidas por todos, não podendo se recusar a aceitá-las ou a cumpri-las alegando o seu desconhecimento.

30. A Leiloeira não se responsabiliza por erros que possam ocorrer no catálogo. Eventuais correções que sejam feitas pelo leiloeiro prevalecem sobre o catálogo. Todas as informações contidas no catálogo são fornecidas e de responsabilidade exclusiva dos senhores vendedores.

31. Este regulamento fica fazendo parte integrante da Nota de Leilão e do Contrato de Compra e Venda com Reserva de Domínio e vinculado às notas promissórias emitidas a partir do boleto de compra.

32. Para tanto fica eleito o foro da Comarca de LONDRINA-PR para dirimir qualquer dúvida ou interpretação de cláusula e itens predisposto neste regulamento.

SHOPPING NELORE

Genética

VC 2021

TRANSMISSÃO



CANAL DO BOI
FLASHES DIÁRIOS DURANTE
A PROGRAMAÇÃO

RETRANSMISSÃO



ConnectPlay

BAIXE O APLICATIVO NAS
LOJAS APP STORE OU
GOOGLE PLAY

LEILOEIRA



(43) 3372.1111

ASSESSORIAS



(67) 3423-7214



(34) 99198.4144