

CATÁLOGO DIGITAL

LIQUIDAÇÃO

neloreMT

A essência do
melhoramento genético funcional

DOADORAS / MATRIZES

BEZERRAS / BEZERROS

**11 E 12
SETEMBRO**

Seg e Ter às 20h

CANAL DO BOI



LIQUIDAÇÃO

nelore**MT**

**11 E 12
SETEMBRO**

Seg e Ter às 20h

CANAL DO BOI

A essência do
melhoramento genético funcional

DOADORAS / MATRIZES

BEZERRAS / BEZERROS

FORMA DE PAGAMENTO:

40 PARCELAS

(2+2+2+2+2+2+28 PARCELAS)

DESCONTOS

DESCONTO DE 10% À VISTA

**FRETE
FACILITADO**



*CONSULTE CONDIÇÕES PARA SUA REGIÃO

LIQUIDAÇÃO

nelore **MT**

A essência do
melhoramento genético funcional

DOADORAS / MATRIZES

BEZERRAS / BEZERROS

SUMÁRIO

PRECOCES.....Lotes 01 a 13

NOVILHAS.....Lotes 14 a 22

VACAS PARIDAS.....Lotes 23 a 31

DOADORAS.....Lotes 32 a 44

BEZERRAS.....Lotes 45 a 64

BEZERROS.....Lotes 65 a 78

OFERTA IMPERDÍVEL

TODA RESERVA GENÉTICA TAMBÉM
NO BANCO DE SÊMEN NELORE MJ

OS PRINCIPAIS REPRODUTORES
DA ATUALIDADE



LIQUIDAÇÃO neloreMT

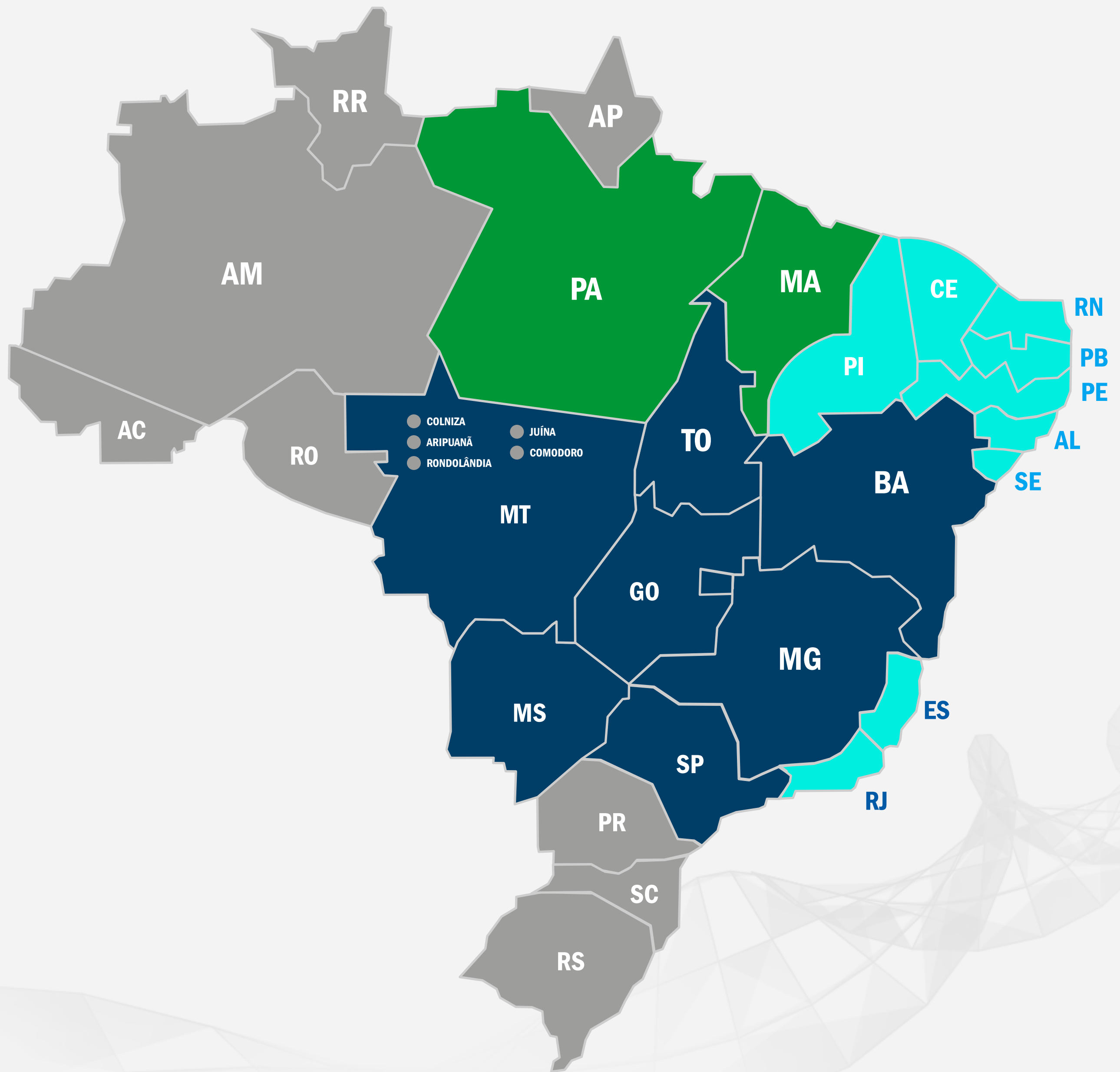

FRETE GRÁTIS!
Qualquer quantidade.

No **MT** as cidades em destaque (Colniza, Aripuanã, Rondolândia, Juína e Comodoro), não podem receber animais devido à restrições sanitárias.

FRETE GRÁTIS!
Qualquer quantidade.

PA entrega grátis até Altamira e
MA entrega grátis em: Imperatriz, Açailândia
Santa Inês e Bacabal.

FRETE GRÁTIS!

3 LOTES OU MAIS.

FRETE RESTRITO

Não é possível a entrega de animais.

LOTE 01 INDIVIDUAL PRECOCE

LIQUIDAÇÃO
neloreMT

DATILOGRAFA NEMJ

RGN: NEMJ 585 | NASC: 05/08/2021 | PESO: 415 kg

REM GALO GENETICA ADITIV

x

BACKUP



CLIQUE E ASSISTA O VÍDEO

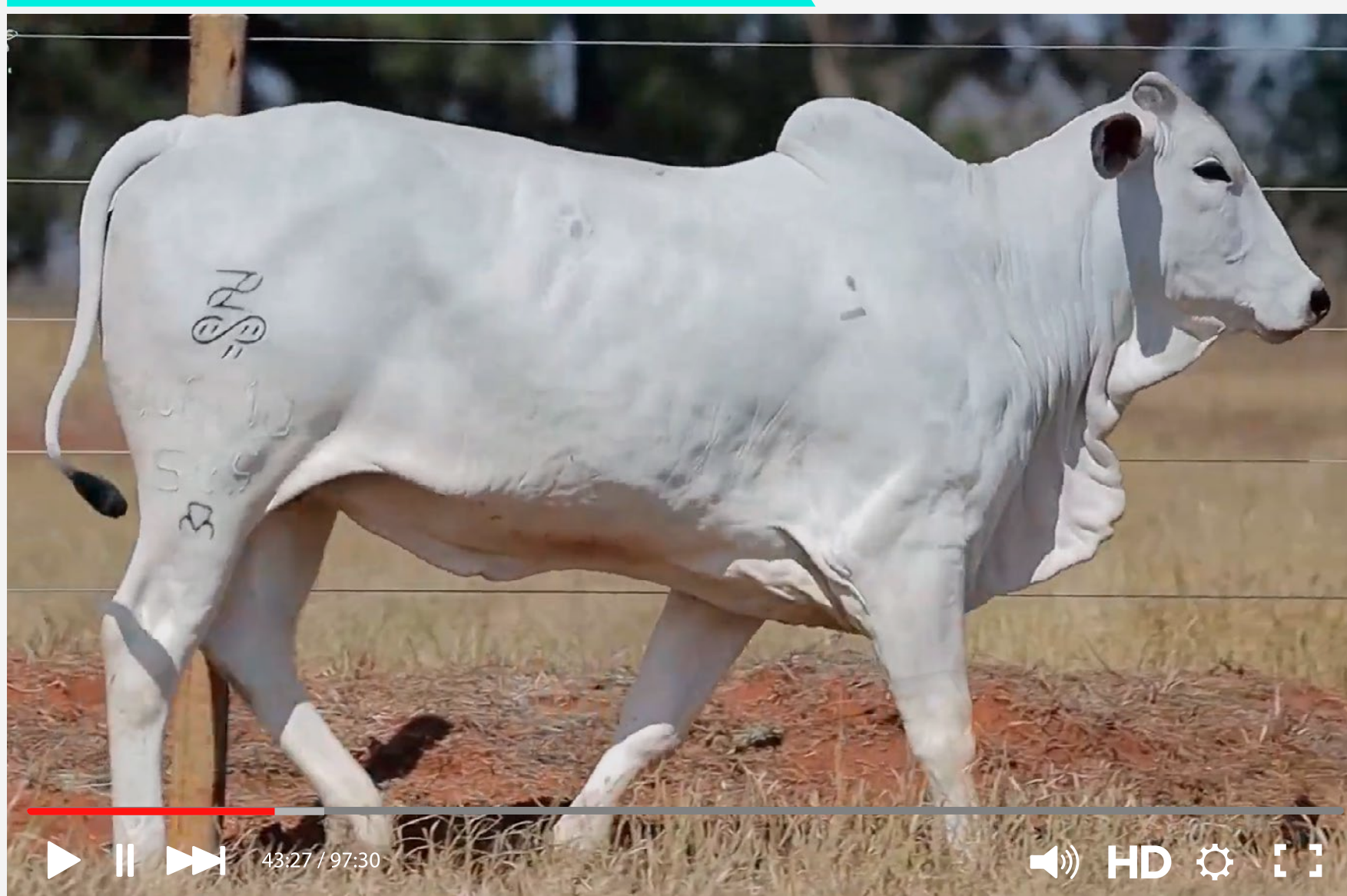

DEP
TOP (%)

MGTe	MP120	DP210	DP450	DPE365	DAOL	DACAB	DSTAY	D3P
23,57	4,06	10,73	19,11	1,58	2,82	0,27	86,95	85,95
3	3	9	11	2	4	23	8	13



DEP
DECA

iABCZ	PD-ED	PS-ED	PM-EM	IPP	STAY	PE-365	AOL	ACAB
20,99	6,11	12,29	4,67	-23,65	39,25	1,312	-0,116	0,964
1	1	1	1	1	1	1	7	2

PRENHEZ

SITUAÇÃO	DATA PRENHEZ	PREV. PARTO	TOURO	iABCZ DECA	MGTe TOP (%)
PRENHE	12/05/2023	16/02/2024	V8 DE NAVIRAI	21,55	23,34
				1	3

DINAMICA NEMJ

RGN: NEMJ 603 | NASC: 18/08/2021 | PESO: 456 kg

REM EMBAIXADOR

x

REM ALLON



CLIQUE E ASSISTA O VÍDEO



DEP
TOP (%)

MGTe	MP120	DP210	DP450	DPE365	DAOL	DACAB	DSTAY	D3P
24,00	2,22	14,35	22,50	2,16	-1,14	0,71	89,35	90,93
3	18	3	6	0,5	74	5	5	2



DEP
DECA

iABCZ	PD-ED	PS-ED	PM-EM	IPP	STAY	PE-365	AOL	ACAB
21,90	10,53	15,38	0,57	-26,84	38,51	1,512	3,415	0,316
1	1	1	4	1	1	1	1	4

PRENHEZ

SITUAÇÃO	DATA PRENHEZ	PREV. PARTO	TOURO	iABCZ DECA	MGTe TOP (%)
PRENHE	12/05/2023	16/02/2024	MAQUINA DO MORRO	20,95	22,25
				1	5

DONA BEJA NEMJ

RGN: NEMJ 660 | NASC: 26/09/2021 | PESO: 401 kg

REM EMBAIXADOR

x

REM RICKET



CLIQUE E ASSISTA O VÍDEO



DEP
TOP (%)

MGTe	MP120	DP210	DP450	DPE365	DAOL	DACAB	DSTAY	D3P
25,46	2,72	15,61	26,07	2,30	0,71	0,33	88,16	85,86
2	11	2	3	0,5	20	19	6	13



DEP
DECA

iABCZ	PD-ED	PS-ED	PM-EM	IPP	STAY	PE-365	AOL	ACAB
27,72	12,70	26,32	5,34	-23,62	37,10	1,428	1,373	2,296
1	1	1	1	1	1	1	2	1

PRENHEZ

SITUAÇÃO	DATA PRENHEZ	PREV. PARTO	TOURO	iABCZ DECA	MGTe TOP (%)
PRENHE	31/03/2023	05/01/2024	ZERO UM JACAMIM	23,79	24,02
				1	3

DIONA FIV NEMJ

RGN: NEMJ 676 | NASC: 19/10/2021 | PESO: 418 kg

QUANY COL

x

B9707 DA MN



CLIQUE E ASSISTA O VÍDEO



DEP
TOP (%)

MGTe	MP120	DP210	DP450	DPE365	DAOL	DACAB	DSTAY	D3P
26,78	4,07	15,49	27,47	2,21	0,79	0,19	89,66	89,10
1	3	2	3	0,5	18	30	4	5



DEP
DECA

iABCZ	PD-ED	PS-ED	PM-EM	IPP	STAY	PE-365	AOL	ACAB
23,50	8,15	19,48	2,41	-16,20	42,90	0,772	3,285	-0,085
1	1	1	1	1	1	1	1	6

PRENHEZ

SITUAÇÃO	DATA PRENHEZ	PREV. PARTO	TOURO	iABCZ DECA	MGTe TOP (%)
PRENHE	12/05/2023	16/02/2024	MAQUINA DO MORRO	21,75	23,64
				1	3

DISTRAIDA NEMJ

RGN: NEMJ 684 | NASC: 25/10/2021 | PESO: 377 kg

CORUMBÁ MAT.

x

REM DHEEF



CLIQUE E ASSISTA O VÍDEO



DEP
TOP (%)

MGTe	MP120	DP210	DP450	DPE365	DAOL	DACAB	DSTAY	D3P
20,55	0,88	6,01	13,08	0,70	3,94	0,92	87,50	88,51
7	49	28	25	18	1	2	7	6



DEP
DECA

iABCZ	PD-ED	PS-ED	PM-EM	IPP	STAY	PE-365	AOL	ACAB
10,15	4,34	5,01	-2,11	-21,53	37,39	0,358	1,782	2,592
2	3	4	10	1	1	3	1	1

PRENHEZ

SITUAÇÃO	DATA PRENHEZ	PREV. PARTO	TOURO	iABCZ DECA	MGTe TOP (%)
PRENHE	12/05/2023	16/02/2024	QATAR TERRA BRAVA	16,27	22,66
				1	4

DEBORA FIV NEMJ

RGN: NEMJ 580 | NASC: 01/08/2021 | PESO: 422 kg

QUARUP BONS

x

REM ARMADOR



CLIQUE E ASSISTA O VÍDEO



DEP
TOP (%)

MGTe	MP120	DP210	DP450	DPE365	DAOL	DACAB	DSTAY	D3P
22,97	-0,27	14,46	20,24	1,51	2,72	0,20	87,11	83,54
4	81	3	9	3	4	29	8	21



DEP
DECA

iABCZ	PD-ED	PS-ED	PM-EM	IPP	STAY	PE-365	AOL	ACAB
20,69	9,53	20,76	1,72	-17,66	37,58	0,832	1,585	-0,100
1	1	1	2	1	1	1	2	6

PRENHEZ

SITUAÇÃO	DATA PRENHEZ	PREV. PARTO	TOURO	iABCZ DECA	MGTe TOP (%)
PRENHE	12/05/2023	16/02/2024	MAQUINA DO MORRO	20,35	21,73
				1	5

DANDRA FIV NEMJ

RGN: NEMJ 614 | NASC: 08/09/2021 | PESO: 441 kg

CONAN MAT.

x

REM DHEEF



CLIQUE E ASSISTA O VÍDEO

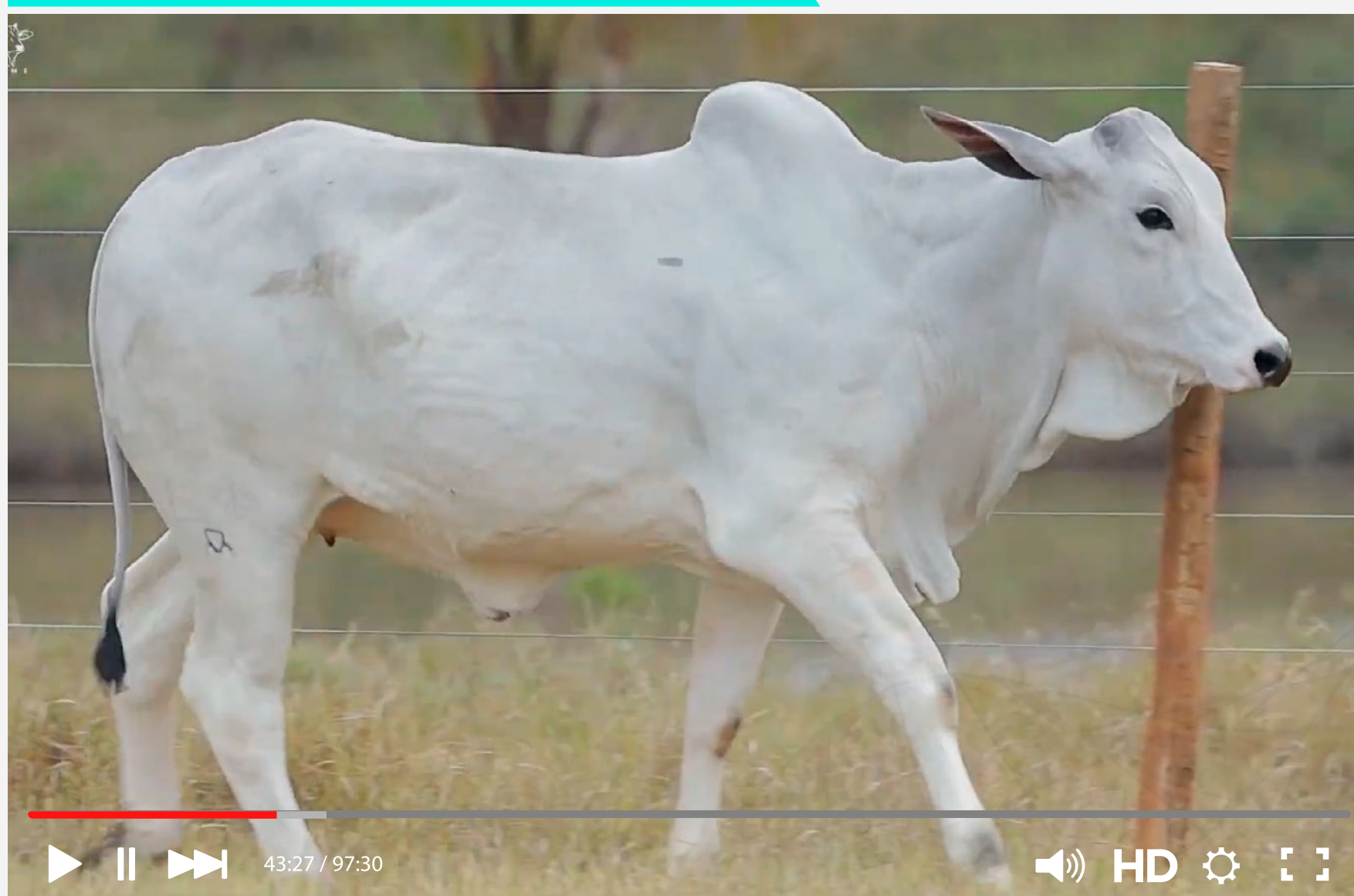

DEP
TOP (%)

MGTe	MP120	DP210	DP450	DPE365	DAOL	DACAB	DSTAY	D3P
19,52	-2,69	13,04	23,00	0,58	1,96	-0,28	79,45	86,16
8	99	5	6	22	7	92	20	12



DEP
DECA

iABCZ	PD-ED	PS-ED	PM-EM	IPP	STAY	PE-365	AOL	ACAB
25,68	10,72	25,49	1,17	-19,28	40,29	1,445	2,532	4,922
1	1	1	3	1	1	1	1	1

PRENHEZ

SITUAÇÃO	DATA PRENHEZ	PREV. PARTO	TOURO	iABCZ DECA	MGTe TOP (%)
PRENHE	23/06/2023	29/03/2024	COMBOIO S. NICE	25,25	22,18
				1	5

DERIVADA NEMJ

RGN: NEMJ 651 | NASC: 24/09/2021 | PESO: 421 kg

OPERARIO COL

x

VIGOR MATI



DEP
TOP (%)

MGT _e	MP120	DP210	DP450	DPE365	DAOL	DACAB	DSTAY	D3P
21,16	4,71	11,34	20,77	0,58	0,68	0,05	86,15	81,25
6	2	7	8	22	20	48	9	30



DEP
DECA

iABCZ	PD-ED	PS-ED	PM-EM	IPP	STAY	PE-365	AOL	ACAB
26,50	8,52	15,09	1,69	-36,81	44,35	1,720	4,313	3,320
1	1	1	2	1	1	1	1	1

PRENHEZ

SITUAÇÃO	DATA PRENHEZ	PREV. PARTO	TOURO	iABCZ DECA	MGT _e TOP (%)
PRENHE	12/05/2023	16/02/2024	VENETO BONS	29,65	23,21
				1	4

DOCTRINA NEMJ

RGN: NEMJ 753 | NASC: 27/01/2022 | PESO: 331 kg

RAJAN COL

x

BITELO DS



DEP
TOP (%)

MGT _e	MP120	DP210	DP450	DPE365	DAOL	DACAB	DSTAY	D3P
18,12	3,59	7,87	17,40	0,50	0,20	0,09	86,59	78,84
11	5	18	14	25	28	42	9	39



DEP
DECA

iABCZ	PD-ED	PS-ED	PM-EM	IPP	STAY	PE-365	AOL	ACAB
19,28	7,63	15,08	3,56	-21,79	37,27	0,657	1,039	0,130
1	1	1	1	1	1	1	3	5

PRENHEZ

SITUAÇÃO	DATA PRENHEZ	PREV. PARTO	TOURO	iABCZ DECA	MGT _e TOP (%)
PRENHE	12/05/2023	16/02/2024	ZERO UM JACAMIM	19,57	20,35
				1	7

CLIQUE E ASSISTA O VÍDEO



DILEIA FIV NEMJ

RGN: NEMJ 668 | NASC: 04/10/2021 | PESO: 323 kg

RAJAN COL

x

REM ARMADOR



DEP
TOP (%)

MGTe	MP120	DP210	DP450	DPE365	DAOL	DACAB	DSTAY	D3P
23,79	1,43	13,21	25,69	0,65	3,05	-0,01	96,04	75,38
3	34	4	3	19	3	60	0,1	52



DEP
DECA

iABCZ	PD-ED	PS-ED	PM-EM	IPP	STAY	PE-365	AOL	ACAB
27,55	10,58	26,05	4,37	-30,19	38,88	0,986	1,628	1,706
1	1	1	1	1	1	1	2	1

PRENHEZ

SITUAÇÃO	DATA PRENHEZ	PREV. PARTO	TOURO	iABCZ DECA	MGTe TOP (%)
PRENHE	12/05/2023	16/02/2024	ZERO UM JACAMIM	23,70	23,18
				1	4

DOMENICA NEMJ

RGN: NEMJ 741 | NASC: 14/01/2022 | PESO: 317 kg

OPERARIO COL

x

AVESSO DA BELA



DEP
TOP (%)

MGTe	MP120	DP210	DP450	DPE365	DAOL	DACAB	DSTAY	D3P
13,47	1,75	5,41	4,46	0,74	1,25	-0,21	80,88	76,25
23	27	32	60	16	13	87	18	49



DEP
DECA

iABCZ	PD-ED	PS-ED	PM-EM	IPP	STAY	PE-365	AOL	ACAB
18,61	9,56	17,15	-0,94	-18,85	39,79	0,652	2,938	1,301
1	1	1	8	1	1	1	1	1

PRENHEZ

SITUAÇÃO	DATA PRENHEZ	PREV. PARTO	TOURO	iABCZ DECA	MGTe TOP (%)
PRENHE	23/06/2023	29/03/2024	COMBOIO S. NICE	21,71	19,15
				1	9

CLIQUE E ASSISTA O VÍDEO



DISCOTECA NEMJ

RGN: NEMJ 692 | NASC: 29/10/2021 | PESO: 382 kg

CONAN MAT.

x

REM ARMADOR



DEP
TOP (%)

MGTe	MP120	DP210	DP450	DPE365	DAOL	DACAB	DSTAY	D3P
21,81	2,46	13,59	22,74	0,94	2,05	-0,52	88,65	75,95
5	15	4	6	11	7	99	6	50



DEP
DECA

iABCZ	PD-ED	PS-ED	PM-EM	IPP	STAY	PE-365	AOL	ACAB
24,07	8,15	16,38	2,44	-28,63	40,94	1,247	2,520	0,849
1	1	1	1	1	1	1	1	2

PRENHEZ

SITUAÇÃO	DATA PRENHEZ	PREV. PARTO	TOURO	iABCZ DECA	MGTe TOP (%)
PRENHE	12/05/2023	16/02/2024	ZERO UM JACAMIM	21,96	22,19
				1	5

DRACENA FIV NEMJ

RGN: NEMJ 739 | NASC: 11/01/2022 | PESO: 413 kg

RAJAN COL

x

REM ARMADOR



DEP
TOP (%)

MGTe	MP120	DP210	DP450	DPE365	DAOL	DACAB	DSTAY	D3P
25,12	3,12	14,74	27,52	1,40	1,68	-0,02	93,05	79,65
2	8	3	2	4	9	62	1	36



DEP
DECA

iABCZ	PD-ED	PS-ED	PM-EM	IPP	STAY	PE-365	AOL	ACAB
29,48	9,76	26,74	0,99	-33,50	45,97	0,991	3,131	4,197
1	1	1	3	1	1	1	1	1

PRENHEZ

SITUAÇÃO	DATA PRENHEZ	PREV. PARTO	TOURO	iABCZ DECA	MGTe TOP (%)
PRENHE	30/12/2022	06/10/2023	VENETO BONS	31,14	25,19
				1	2

CLIQUE E ASSISTA O VÍDEO



DIVA FIV NEMJ

RGN: NEMJ 679 | NASC: 21/10/2021 | PESO: 338 kg

RAJAN COL

x

REM ARMADOR



DEP
TOP (%)

MGTe	MP120	DP210	DP450	DPE365	DAOL	DACAB	DSTAY	D3P
18,23	0,75	8,26	17,26	0,35	0,18	0,41	90,25	81,54
11	52	17	14	33	29	15	4	28



DEP
DECA

iABCZ	PD-ED	PS-ED	PM-EM	IPP	STAY	PE-365	AOL	ACAB
34,26	14,90	25,97	4,30	-38,72	42,61	1,446	3,952	0,372
1	1	1	1	1	1	1	1	4

PRENHEZ

SITUAÇÃO	DATA PRENHEZ	PREV. PARTO	TOURO	iABCZ DECA	MGTe TOP (%)
PRENHE	31/03/2023	05/01/2024	ZERO UM JACAMIM	27,06	20,40
				1	7

DONANA FIV NEMJ

RGN: NEMJ 738 | NASC: 01/01/2022 | PESO: 359 kg

RAJAN COL

x

REM ARMADOR



DEP
TOP (%)

MGTe	MP120	DP210	DP450	DPE365	DAOL	DACAB	DSTAY	D3P
22,79	2,90	12,18	24,13	1,18	0,96	0,13	92,97	78,91
4	10	6	5	6	16	36	1	39



DEP
DECA

iABCZ	PD-ED	PS-ED	PM-EM	IPP	STAY	PE-365	AOL	ACAB
28,41	11,84	22,64	4,89	-17,51	41,84	1,637	2,076	2,958
1	1	1	1	1	1	1	1	1

PRENHEZ

SITUAÇÃO	DATA PRENHEZ	PREV. PARTO	TOURO	iABCZ DECA	MGTe TOP (%)
PRENHE	23/06/2023	29/03/2024	QATAR TERRA BRAVA	25,40	23,78
				1	3

DELAGUARDIA NEMJ

RGN: NEMJ 748 | NASC: 21/01/2022 | PESO: 338 kg

RAJAN COL

x

REM CABALLERO



DEP
TOP (%)

MGTe	MP120	DP210	DP450	DPE365	DAOL	DACAB	DSTAY	D3P
26,43	1,49	14,90	28,80	1,07	2,26	1,16	93,46	82,41
1	33	3	2	8	6	1	1	25



DEP
DECA

iABCZ	PD-ED	PS-ED	PM-EM	IPP	STAY	PE-365	AOL	ACAB
21,09	10,38	14,34	0,62	-24,79	39,77	0,989	1,719	1,789
1	1	1	4	1	1	1	1	1

PRENHEZ

SITUAÇÃO	DATA PRENHEZ	PREV. PARTO	TOURO	iABCZ DECA	MGTe TOP (%)
PRENHE	31/03/2023	05/01/2024	VENETO BONIS	26,94	25,85
				1	2

CLIQUE E ASSISTA O VÍDEO



DIADEMA NEMJ

RGN: NEMJ 600 | NASC: 14/08/2021 | PESO: 438 kg

CORUMBÁ MAT.

x

REM DHEEF



	MGTe	MP120	DP210	DP450	DPE365	DAOL	DACAB	DSTAY	D3P
DEP	24,01	2,65	14,64	28,30	1,16	2,36	0,33	73,64	89,35
TOP (%)	3	12	3	2	7	5	19	28	5



	iABCZ	PD-ED	PS-ED	PM-EM	IPP	STAY	PE-365	AOL	ACAB
DEP	16,38	3,12	11,01	2,73	-20,35	39,03	0,959	1,105	3,920
DECA	1	4	2	1	1	1	1	3	1

PRENHEZ

SITUAÇÃO	DATA PRENHEZ	PREV. PARTO	TOURO	iABCZ DECA	MGTe TOP (%)
PRENHE	31/03/2023	05/01/2024	VENETO BONS	24,59	24,64
				1	2

DEUSA FIV NEMJ

RGN: NEMJ 610 | NASC: 07/09/2021 | PESO: 397 kg

RAJAN COL

x

ARTILHEIRO FVC



	MGTe	MP120	DP210	DP450	DPE365	DAOL	DACAB	DSTAY	D3P
DEP	21,18	0,92	14,53	20,89	0,12	-0,16	0,27	91,12	82,84
TOP (%)	6	48	3	8	50	41	23	3	24



	iABCZ	PD-ED	PS-ED	PM-EM	IPP	STAY	PE-365	AOL	ACAB
DEP	24,47	11,35	26,90	-0,38	-25,63	38,42	1,479	3,715	4,194
DECA	1	1	1	7	1	1	1	1	1

PRENHEZ

SITUAÇÃO	DATA PRENHEZ	PREV. PARTO	TOURO	iABCZ DECA	MGTe TOP (%)
PRENHE	12/05/2023	16/02/2024	QATAR TERRA BRAVA	23,43	22,97
				1	4

DORMINHOCA NEMJ

RGN: NEMJ 720 | NASC: 08/12/2021 | PESO: 409 kg

REM CABALLERO

x

SAMURAI MAT.



	MGTe	MP120	DP210	DP450	DPE365	DAOL	DACAB	DSTAY	D3P
DEP	19,51	-2,81	12,99	22,58	1,09	2,30	0,50	72,79	85,44
TOP (%)	8	99	5	6	8	6	11	29	14



	iABCZ	PD-ED	PS-ED	PM-EM	IPP	STAY	PE-365	AOL	ACAB
DEP	19,39	9,92	16,38	-0,45	-17,72	38,64	1,321	2,524	-0,575
DECA	1	1	1	7	1	1	1	1	8

PRENHEZ

SITUAÇÃO	DATA PRENHEZ	PREV. PARTO	TOURO	iABCZ DECA	MGTe TOP (%)
PRENHE	31/03/2023	05/01/2024	VENETO BONS	26,09	22,39
				1	4

CLIQUE E ASSISTA O VÍDEO



DIFUSORA NEMJ

RGN: NEMJ 742 | NASC: 15/01/2022 | PESO: 334 kg

OPERARIO COL

x

ALTAIR NEMJ



	MGTe	MP120	DP210	DP450	DPE365	DAOL	DACAB	DSTAY	D3P
DEP	20,15	1,43	9,48	18,79	1,21	0,48	0,68	88,68	82,06
TOP (%)	7	34	12	11	6	23	6	6	26



	iABCZ	PD-ED	PS-ED	PM-EM	IPP	STAY	PE-365	AOL	ACAB
DEP	27,42	8,02	23,59	6,00	-31,81	39,79	1,063	2,610	3,659
DECA	1	1	1	1	1	1	1	1	1

PRENHEZ

SITUAÇÃO	DATA PRENHEZ	PREV. PARTO	TOURO	iABCZ DECA	MGTe TOP (%)
PRENHE	12/05/2023	16/02/2024	VENETO BONIS	30,11	22,71
				1	4

DUNA FIV NEMJ

RGN: NEMJ 743 | NASC: 16/01/2022 | PESO: 348 kg

RAJAN COL

x

REM ARMADOR



	MGTe	MP120	DP210	DP450	DPE365	DAOL	DACAB	DSTAY	D3P
DEP	20,11	2,62	8,99	19,84	0,44	1,33	0,23	88,32	81,36
TOP (%)	8	13	14	10	28	12	26	6	29



	iABCZ	PD-ED	PS-ED	PM-EM	IPP	STAY	PE-365	AOL	ACAB
DEP	23,15	9,44	23,29	1,86	-13,73	42,69	0,594	1,934	2,091
DECA	1	1	1	2	2	1	1	1	1

PRENHEZ

SITUAÇÃO	DATA PRENHEZ	PREV. PARTO	TOURO	iABCZ DECA	MGTe TOP (%)
PRENHE	23/06/2023	29/03/2024	VIKING NAVIRAI	19,65	20,26
				1	7

DULCE FIV NEMJ

RGN: NEMJ 744 | NASC: 17/01/2022 | PESO: 334 kg

RAJAN COL

x

REM ARMADOR



	MGTe	MP120	DP210	DP450	DPE365	DAOL	DACAB	DSTAY	D3P
DEP	18,59	3,79	5,54	14,62	0,97	0,00	0,45	94,19	79,42
TOP (%)	10	4	31	21	10	35	13	0,5	37



	iABCZ	PD-ED	PS-ED	PM-EM	IPP	STAY	PE-365	AOL	ACAB
DEP	24,87	5,17	18,94	6,20	-26,55	41,03	1,373	2,843	1,298
DECA	1	2	1	1	1	1	1	1	1

PRENHEZ

SITUAÇÃO	DATA PRENHEZ	PREV. PARTO	TOURO	iABCZ DECA	MGTe TOP (%)
PRENHE	12/05/2023	16/02/2024	ZERO UM JACAMIM	22,36	20,58
				1	7

CLIQUE E ASSISTA O VÍDEO



LOTE 14 INDIVIDUAL NOVILHA

LIQUIDAÇÃO
nelore **MT**

DAKOTA NEMJ

RGN: NEMJ 590 | NASC: 08/08/2021 | PESO: 437 kg

REM GALO GENETICA ADITIV

x

REM USP



CLIQUE E ASSISTA O VÍDEO

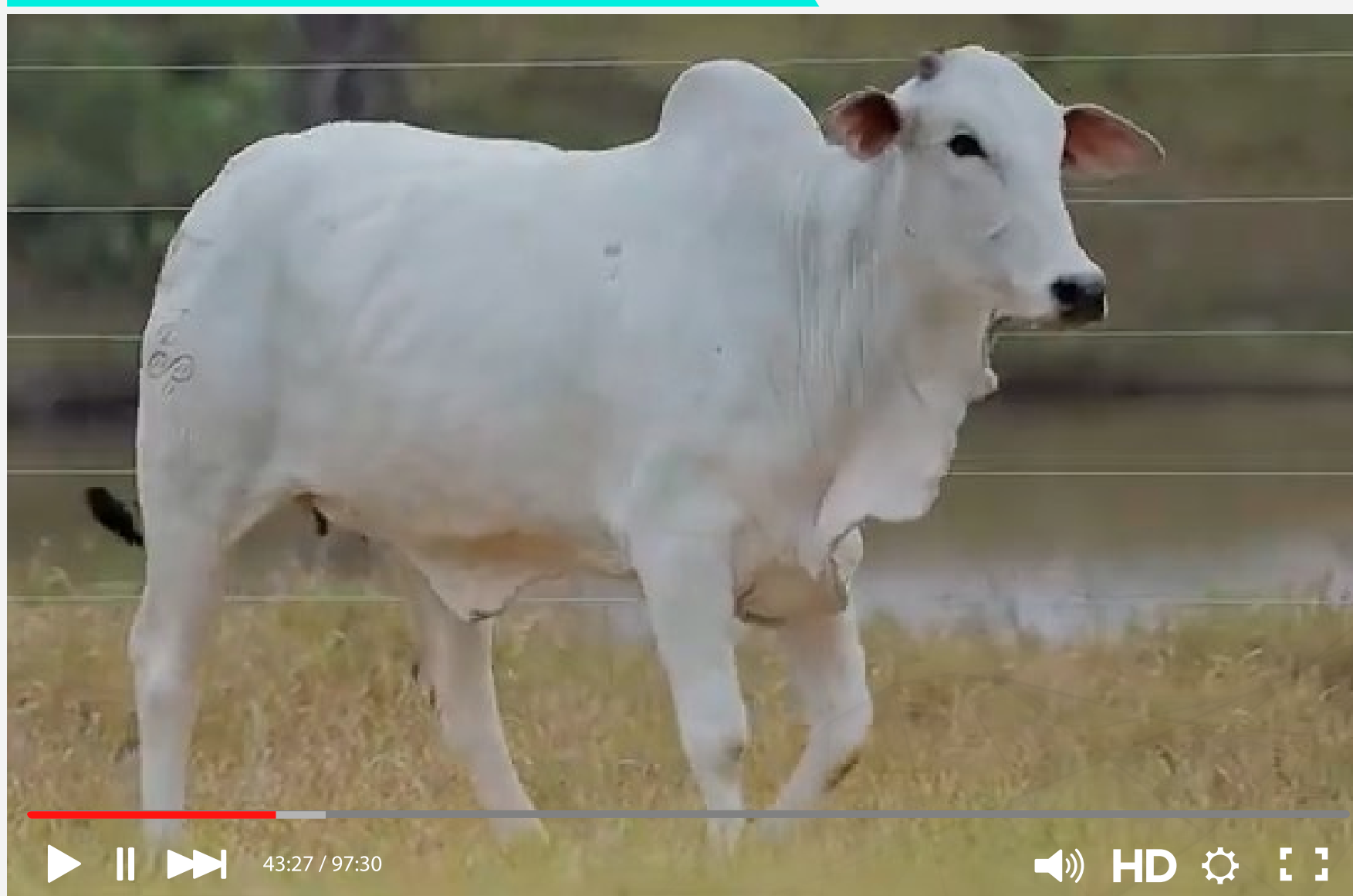

DEP
TOP (%)

MGTe	MP120	DP210	DP450	DPE365	DAOL	DACAB	DSTAY	D3P
28,45	5,23	14,91	28,69	2,72	2,07	1,46	84,13	87,11
0,5	1	3	2	0,1	7	0,5	12	10



DEP
DECA

iABCZ	PD-ED	PS-ED	PM-EM	IPP	STAY	PE-365	AOL	ACAB
28,67	11,07	20,97	2,35	-32,16	46,28	0,411	2,123	1,848
1	1	1	1	1	1	2	1	1

PRENHEZ

SITUAÇÃO	DATA PRENHEZ	PREV. PARTO	TOURO	iABCZ DECA	MGTe TOP (%)
IA	04/08/2023	10/05/2024	QUANY COL	28,36	27,88
				1	1

LOTE 15

INDIVIDUAL NOVILHA

LIQUIDAÇÃO
nelore **MT**

DARINA NEMJ

RGN: NEMJ 595 | NASC: 10/08/2021 | PESO: 434 kg

REM GALO GENETICA ADITIV

x

REM CALDONEGRO



CLIQUE E ASSISTA O VÍDEO



DEP
TOP (%)

MGT _e	MP120	DP210	DP450	DPE365	DAOL	DACAB	DSTAY	D3P
24,32	3,14	9,66	26,22	1,60	2,54	1,44	86,62	82,23
3	8	12	3	2	5	0,5	9	26



DEP
DECA

iABCZ	PD-ED	PS-ED	PM-EM	IPP	STAY	PE-365	AOL	ACAB
24,50	11,44	23,36	1,81	-17,50	40,27	1,064	2,919	3,819
1	1	1	2	1	1	1	1	1

PRENHEZ

SITUAÇÃO	DATA PRENHEZ	PREV. PARTO	TOURO	iABCZ DECA	MGT _e TOP (%)
IA	04/08/2023	10/05/2024	QUANY COL	26,28	25,81
				1	2

LOTE 16

INDIVIDUAL NOVILHA

LIQUIDAÇÃO
neloreMT

DECISIVA NEMJ

RGN: NEMJ 583 | NASC: 05/08/2021 | PESO: 429 kg

COWBOY MAT.

x

REM ARMADOR



CLIQUE E ASSISTA O VÍDEO



DEP
TOP (%)

MGT _e	MP120	DP210	DP450	DPE365	DAOL	DACAB	DSTAY	D3P
15,26	-0,52	7,86	13,32	0,58	1,83	0,22	80,14	73,60
18	86	18	24	22	8	27	19	58



DEP
DECA

iABCZ	PD-ED	PS-ED	PM-EM	IPP	STAY	PE-365	AOL	ACAB
26,93	11,56	17,99	6,34	-20,93	42,52	0,431	1,437	0,684
1	1	1	1	1	1	2	2	3

PRENHEZ

SITUAÇÃO	DATA PRENHEZ	PREV. PARTO	TOURO	iABCZ DECA	MGT _e TOP (%)
IA	04/08/2023	10/05/2024	COMBOIO S. NICE	25,87	20,05
				1	8

DEFESA FIV NEMJ

RGN: NEMJ 582 | NASC: 04/08/2021 | PESO: 432 kg

QUARUP BONS

x

REM ARMADOR



	MGTe	MP120	DP210	DP450	DPE365	DAOL	DACAB	DSTAY	D3P
DEP	24,64	2,87	15,32	25,22	1,57	1,63	0,53	90,03	77,67
TOP (%)	2	10	2	4	2	10	10	4	44



	iABCZ	PD-ED	PS-ED	PM-EM	IPP	STAY	PE-365	AOL	ACAB
DEP	26,13	8,35	16,44	2,46	-32,06	45,15	0,643	4,653	2,269
DECA	1	1	1	1	1	1	1	1	1

PRENHEZ

SITUAÇÃO	DATA PRENHEZ	PREV. PARTO	TOURO	iABCZ DECA	MGTe TOP (%)
IA	04/08/2023	10/05/2024	VIKING NAVIRAI	21,14	22,53
				1	4

DONDOCA NEMJ

RGN: NEMJ 723 | NASC: 15/12/2021 | PESO: 429 kg

REM GALO GENETICA ADITIV

x

VELERO MAT.



	MGTe	MP120	DP210	DP450	DPE365	DAOL	DACAB	DSTAY	D3P
DEP	26,00	1,69	17,70	27,42	1,11	3,04	0,25	85,77	83,05
TOP (%)	2	28	1	3	7	3	25	10	23



	iABCZ	PD-ED	PS-ED	PM-EM	IPP	STAY	PE-365	AOL	ACAB
DEP	21,30	8,24	14,39	3,47	-13,81	41,63	0,576	1,202	1,779
DECA	1	1	1	1	2	1	1	2	1

PRENHEZ

SITUAÇÃO	DATA PRENHEZ	PREV. PARTO	TOURO	iABCZ DECA	MGTe TOP (%)
IA	04/08/2023	10/05/2024	VIKING NAVIRAI	18,73	23,21
				1	4

CLIQUE E ASSISTA O VÍDEO



DRAMATICA NEMJ

RGN: NEMJ 707 | NASC: 07/11/2021 | PESO: 414 kg

REM GALO GENETICA ADITIV

x

REM TORIXOREU



	MGTe	MP120	DP210	DP450	DPE365	DAOL	DACAB	DSTAY	D3P
DEP	25,13	-0,40	12,85	27,02	1,57	2,97	0,31	91,32	87,89
TOP (%)	2	83	5	3	2	3	21	3	8



	iABCZ	PD-ED	PS-ED	PM-EM	IPP	STAY	PE-365	AOL	ACAB
DEP	28,86	14,85	27,00	2,64	-13,70	42,74	0,781	3,979	2,264
DECA	1	1	1	1	2	1	1	1	1

PRENHEZ

SITUAÇÃO	DATA PRENHEZ	PREV. PARTO	TOURO	iABCZ DECA	MGTe TOP (%)
IA	04/08/2023	10/05/2024	COMBOIO S. NICE	26,84	24,98
				1	2

DOUTORA NEMJ

RGN: NEMJ 728 | NASC: 18/12/2021 | PESO: 413 kg

OPERARIO COL

x

REM VOLDAS



	MGTe	MP120	DP210	DP450	DPE365	DAOL	DACAB	DSTAY	D3P
DEP	23,58	4,39	12,28	20,58	1,98	1,33	0,28	80,43	91,25
TOP (%)	3	2	6	9	0,5	12	23	18	2



	iABCZ	PD-ED	PS-ED	PM-EM	IPP	STAY	PE-365	AOL	ACAB
DEP	33,34	19,31	35,80	2,06	-36,10	36,80	1,226	4,487	2,609
DECA	1	1	1	2	1	1	1	1	1

PRENHEZ

SITUAÇÃO	DATA PRENHEZ	PREV. PARTO	TOURO	iABCZ DECA	MGTe TOP (%)
IA	04/08/2023	10/05/2024	COMBOIO S. NICE	29,08	24,21
				1	3

CLIQUE E ASSISTA O VÍDEO



DENUNCIA FIV NEMJ

RGN: NEMJ 626 | NASC: 12/09/2021 | PESO: 394 kg

RAJAN COL

x

REM ARMADOR



DEP
TOP (%)

MGTe	MP120	DP210	DP450	DPE365	DAOL	DACAB	DSTAY	D3P
24,19	1,95	9,94	18,95	0,82	3,66	0,73	94,85	86,83
3	23	11	11	14	2	5	0,5	10



DEP
DECA

iABCZ	PD-ED	PS-ED	PM-EM	IPP	STAY	PE-365	AOL	ACAB
19,88	11,54	18,52	2,05	-19,12	33,00	1,557	0,738	0,627
1	1	1	2	1	3	1	4	3

PRENHEZ

SITUAÇÃO	DATA PRENHEZ	PREV. PARTO	TOURO	iABCZ DECA	MGTe TOP (%)
IA	04/08/2023	10/05/2024	COMBOIO S. NICE	22,35	24,51
				1	3

DIPLOMADA NEMJ

RGN: NEMJ 681 | NASC: 24/10/2021 | PESO: 320 kg

REM GALO GENETICA ADITIV

x

AL CAPONE MAT.



DEP
TOP (%)

MGTe	MP120	DP210	DP450	DPE365	DAOL	DACAB	DSTAY	D3P
20,42	3,93	14,02	26,48	1,01	0,10	-0,12	80,37	72,00
7	4	4	3	9	31	77	18	63



DEP
DECA

iABCZ	PD-ED	PS-ED	PM-EM	IPP	STAY	PE-365	AOL	ACAB
21,37	11,31	20,77	1,27	-8,27	40,41	0,919	2,386	1,479
1	1	1	3	3	1	1	1	1

PRENHEZ

SITUAÇÃO	DATA PRENHEZ	PREV. PARTO	TOURO	iABCZ DECA	MGTe TOP (%)
IA	04/08/2023	10/05/2024	COMBOIO S. NICE	23,09	22,63
				1	4

CLIQUE E ASSISTA O VÍDEO



CABOCLA NEMJ

RGN: NEMJ 436 | NASC: 27/07/2020 | PESO: 482 kg

COWBOY MAT.

x

REM ARMADOR



DEP
TOP (%)

MGTe	MP120	DP210	DP450	DPE365	DAOL	DACAB	DSTAY	D3P
28,12	1,95	21,14	32,39	1,17	4,35	-0,17	83,00	80,57
0,5	23	0,5	1	6	1	83	14	32



DEP
DECA

iABCZ	PD-ED	PS-ED	PM-EM	IPP	STAY	PE-365	AOL	ACAB
27,03	17,93	27,03	1,25	-11,48	38,43	1,345	4,670	0,496
1	1	1	3	2	1	1	1	3

PRENHEZ

SITUAÇÃO	DATA PRENHEZ	PREV. PARTO	TOURO	iABCZ DECA	MGTe TOP (%)
PRENHE	31/03/2023	05/01/2024	ZERO UM JACAMIM	23,44	25,35
				1	2

CRISTALINA FIV NEMJ

RGN: NEMJ 544 | NASC: 10/12/2020 | PESO: 485 kg

REM ARMADOR

x

C8288 DA MN (BACANA)



DEP
TOP (%)

MGTe	MP120	DP210	DP450	DPE365	DAOL	DACAB	DSTAY	D3P
25,20	4,24	12,66	25,41	0,78	2,66	0,63	84,19	89,26
2	3	5	4	15	4	7	12	5



DEP
DECA

iABCZ	PD-ED	PS-ED	PM-EM	IPP	STAY	PE-365	AOL	ACAB
26,33	11,02	20,31	4,44	-22,66	40,78	1,267	2,423	1,626
1	1	1	1	1	1	1	1	1

PRENHEZ

SITUAÇÃO	DATA PRENHEZ	PREV. PARTO	TOURO	iABCZ DECA	MGTe TOP (%)
PRENHE	30/12/2022	06/10/2023	ZERO UM JACAMIM	23,09	23,89
				1	3

CLIQUE E ASSISTA O VÍDEO



CECI NEMJ

RGN: NEMJ 433 | NASC: 23/07/2020 | PESO: 538 kg

REM DULLDOG

x

VELERO MAT.



	MGTe	MP120	DP210	DP450	DPE365	DAOL	DACAB	DSTAY	D3P
DEP	27,63	4,72	19,48	32,39	1,26	4,11	0,19	77,56	78,34
TOP (%)	1	2	0,5	1	5	1	30	22	41



	iABCZ	PD-ED	PS-ED	PM-EM	IPP	STAY	PE-365	AOL	ACAB
DEP	26,52	14,02	27,75	4,52	-11,90	36,82	1,319	5,182	1,273
DECA	1	1	1	1	2	1	1	1	1

PRENHEZ

SITUAÇÃO	DATA PRENHEZ	PREV. PARTO	TOURO	iABCZ DECA	MGTe TOP (%)
PRENHE	31/MAR	05/01/2024	UNIVERSO COL	32,57	29,64
				1	0,5

COTIA FIV NEMJ

RGN: NEMJ 550 | NASC: 14/12/2020 | PESO: 451 kg

REM ARMADOR

x

REM SADVIR



	MGTe	MP120	DP210	DP450	DPE365	DAOL	DACAB	DSTAY	D3P
DEP	26,46	2,62	18,74	31,26	1,29	1,47	0,06	82,29	87,56
TOP (%)	1	13	0,5	1	5	11	46	15	8



	iABCZ	PD-ED	PS-ED	PM-EM	IPP	STAY	PE-365	AOL	ACAB
DEP	25,50	10,52	17,57	3,00	-27,62	41,29	1,166	2,771	1,116
DECA	1	1	1	1	1	1	1	1	2

PRENHEZ

SITUAÇÃO	DATA PRENHEZ	PREV. PARTO	TOURO	iABCZ DECA	MGTe TOP (%)
PRENHE	12/05/2023	16/02/2024	QATAR TERRA BRAVA	23,94	25,61
				1	2

CLIQUE E ASSISTA O VÍDEO



DIFUSA FIV NEMJ

RGN: NEMJ 629 | NASC: 13/09/2021 | PESO: 408 kg

URCO FIV DE NAV.

x

REM SADVIR



	MGTe	MP120	DP210	DP450	DPE365	DAOL	DACAB	DSTAY	D3P
DEP	20,49	4,15	13,79	21,56	1,93	-1,11	-0,02	74,97	84,98
TOP (%)	7	3	4	7	1	73	62	26	16



	iABCZ	PD-ED	PS-ED	PM-EM	IPP	STAY	PE-365	AOL	ACAB
DEP	32,20	12,59	25,22	2,44	-42,80	41,57	1,607	3,256	3,504
DECA	1	1	1	1	1	1	1	1	1

PRENHEZ

SITUAÇÃO	DATA PRENHEZ	PREV. PARTO	TOURO	iABCZ DECA	MGTe TOP (%)
IA	04/08/2023	10/05/2024	VIKING NAVIRAI	24,18	20,45
				1	7

DENGOSA NEMJ

RGN: NEMJ 652 | NASC: 24/09/2021 | PESO: 406 kg

COWBOY MAT.

x

C8288 DA MN (BACANA)



	MGTe	MP120	DP210	DP450	DPE365	DAOL	DACAB	DSTAY	D3P
DEP	18,73	4,12	10,14	21,64	1,20	0,81	0,33	73,62	76,40
TOP (%)	10	3	10	7	6	18	19	28	48



	iABCZ	PD-ED	PS-ED	PM-EM	IPP	STAY	PE-365	AOL	ACAB
DEP	27,93	13,79	28,57	3,73	-20,23	37,08	1,434	3,627	-0,277
DECA	1	1	1	1	1	1	1	1	6

PRENHEZ

SITUAÇÃO	DATA PRENHEZ	PREV. PARTO	TOURO	iABCZ DECA	MGTe TOP (%)
IA	04/08/2023	10/05/2024	VIKING NAVIRAI	22,04	19,65
				1	8

DIGNA FIV NEMJ

RGN: NEMJ 623 | NASC: 12/09/2021 | PESO: 418 kg

QUANY COL

x

B9707 DA MN



	MGTe	MP120	DP210	DP450	DPE365	DAOL	DACAB	DSTAY	D3P
DEP	26,40	3,30	14,72	27,97	1,70	1,55	0,18	88,27	90,50
TOP (%)	1	7	3	2	2	10	31	6	3



	iABCZ	PD-ED	PS-ED	PM-EM	IPP	STAY	PE-365	AOL	ACAB
DEP	35,90	14,83	28,63	4,92	-38,24	42,80	1,638	2,330	-0,262
DECA	1	1	1	1	1	1	1	1	6

PRENHEZ

SITUAÇÃO	DATA PRENHEZ	PREV. PARTO	TOURO	iABCZ DECA	MGTe TOP (%)
IA	04/08/2023	10/05/2024	VIKING NAVIRAI	26,03	23,41
				1	7

CLIQUE E ASSISTA O VÍDEO



PEPSI MAT.

RGN: RDM 4920 | NASC: 05/10/2010

KARAK DA MAT.

x

ENLEVO DA MORUNGABA

 CLIQUE E ASSISTA O VÍDEO



DEP
TOP (%)

MGT _e	MP120	DP210	DP450	DPE365	DAOL	DACAB	DSTAY	D3P
10,30	1,65	1,69	9,69	0,36	-0,81	-0,17	64,75	86,97
34	29	60	37	33	63	83	43	10



DEP
DECA

iABCZ	PD-ED	PS-ED	PM-EM	IPP	STAY	PE-365	AOL	ACAB
0,85	-1,00	-0,77	2,06	0,45	28,64	0,454	-0,496	-0,682
6	8	7	2	6	7	2	8	8

CRIA

FANTASTICO NEMJ

SEXO: MACHO | RGN: NEMJ 898 | NASC: 10/08/2023

COMBOIO FIV DA S. NICE

x

KABUL DA MAT



DEP
TOP (%)

MGT _e	MP120	DP210	DP450	DPE365	DAOL	DACAB	DSTAY	D3P
17,57	2,26	8,99	18,74	0,84	1,80	-0,22	73,70	80,51
12	18	14	11	13	8	88	28	33



DEP
DECA

iABCZ	PD-ED	PS-ED	PM-EM	IPP	STAY	PE-365	AOL	ACAB
12,83	6,42	14,05	2,43	-7,39	31,74	0,909	2,351	0,597
1	1	1	1	3	4	1	1	3

VIATURA MAT.

RGN: RDM 7882 | NASC: 15/09/2014

MANDARIN MAT.

x

PROVADOR

CLIQUE E ASSISTA O VÍDEO



DEP
TOP (%)

MGT _e	MP120	DP210	DP450	DPE365	DAOL	DACAB	DSTAY	D3P
17,98	1,25	9,15	15,38	0,87	-1,23	0,31	86,66	86,98
11	39	13	19	13	77	21	9	10



DEP
DECA

iABCZ	PD-ED	PS-ED	PM-EM	IPP	STAY	PE-365	AOL	ACAB
12,07	1,81	7,48	1,38	-24,72	36,18	0,583	0,432	1,252
1	5	3	3	1	1	1	5	1

CRIA

FACEIRA NEMJ

SEXO: FÊMEA | RGN: NEMJ 896 | NASC: 30/07/2023

VIKING NAVIRAI

x

MANDARIN MAT.



DEP
TOP (%)

MGT _e	MP120	DP210	DP450	DPE365	DAOL	DACAB	DSTAY	D3P
19,20	1,85	9,36	14,38	0,70	0,46	-0,06	88,82	87,07
9	25	13	21	18	23	69	5	10



DEP
DECA

iABCZ	PD-ED	PS-ED	PM-EM	IPP	STAY	PE-365	AOL	ACAB
14,11	3,90	8,79	1,49	-24,97	36,94	0,417	1,729	0,497
1	3	2	2	1	1	2	1	3

NAVIRAI 20203-20

RGN: CSCN 20203 | NASC: 27/10/2020

NAVIRAI FIV SURREAL

x

PERUANO DE NAVIRAI



CLIQUE E ASSISTA O VÍDEO



DEP
TOP (%)

MGT _e	MP120	DP210	DP450	DPE365	DAOL	DACAB	DSTAY	D3P
15,79	0,98	5,05	16,64	0,94	1,42	0,74	78,65	75,09
16	46	35	16	11	11	5	21	53



DEP
DECA

iABCZ	PD-ED	PS-ED	PM-EM	IPP	STAY	PE-365	AOL	ACAB
15,81	5,41	12,66	0,90	-3,58	41,32	1,071	2,572	3,800
1	2	1	4	5	1	1	1	1

CRIA

FORMOSO NEMJ

SEXO: MACHO | RGN: NEMJ 897 | NASC: 02/08/2023

REM HERMOSO FIV GEN ADT

x

NAVIRAI FIV SURREAL



DEP
TOP (%)

MGT _e	MP120	DP210	DP450	DPE365	DAOL	DACAB	DSTAY	D3P
21,51	1,48	9,70	23,06	1,58	1,83	1,33	80,80	81,75
5	33	11	6	2	8	0,5	18	28



DEP
DECA

iABCZ	PD-ED	PS-ED	PM-EM	IPP	STAY	PE-365	AOL	ACAB
20,67	8,06	20,68	1,10	-22,37	37,33	1,400	2,949	5,787
1	1	1	3	1	1	1	1	1

CEREJA NEMJ

RGN: NEMJ 437 | NASC: 27/07/2020

REM DULLDOG

x

VELERO MAT.



	MGTe	MP120	DP210	DP450	DPE365	DAOL	DACAB	DSTAY	D3P
DEP	22,21	0,71	14,21	18,36	0,66	3,94	-0,12	85,74	80,41
TOP (%)	5	53	3	12	19	1	77	10	33



	iABCZ	PD-ED	PS-ED	PM-EM	IPP	STAY	PE-365	AOL	ACAB
DEP	18,15	10,19	18,95	1,11	-3,37	37,99	0,753	5,204	0,705
DECA	1	1	1	3	5	1	1	1	3

PRENHEZ

SITUAÇÃO	DATA PRENHEZ	PREV. PARTO	TOURO	iABCZ DECA	MGTe TOP (%)
IA	04/08/2023	10/05/2024	VIKING NAVIRAI	17,15	21,31
				1	6

CRIA

EFEMERA NEMJ

SEXO: FÊMEA | RGN: NEMJ 862 | NASC: 14/12/2022 | PESO: 199 kg

ESPARTANO MAT.

x

REM DULLDOG



	MGTe	MP120	DP210	DP450	DPE365	DAOL	DACAB	DSTAY	D3P
DEP	23,46	1,06	13,99	19,52	1,19	3,42	0,16	86,50	84,52
TOP (%)	3	44	4	10	6	2	33	9	17



	iABCZ	PD-ED	PS-ED	PM-EM	IPP	STAY	PE-365	AOL	ACAB
DEP	22,40	10,47	20,18	1,54	-18,85	39,40	1,001	4,950	1,079
DECA	1	1	1	2	1	1	1	1	2

COPACABANA FIV NEMJ

RGN: NEMJ 464 | NASC: 30/08/2020

REM DULLDOG

x

REM USP



	MGTe	MP120	DP210	DP450	DPE365	DAOL	DACAB	DSTAY	D3P
DEP	28,35	3,16	20,81	29,88	1,66	3,34	0,42	85,90	78,51
TOP (%)	0,5	8	0,5	2	2	2	15	10	40



	iABCZ	PD-ED	PS-ED	PM-EM	IPP	STAY	PE-365	AOL	ACAB
DEP	31,43	16,98	30,03	3,52	-20,45	39,98	1,550	4,403	1,995
DECA	1	1	1	1	1	1	1	1	1

PRENHEZ

SITUAÇÃO	DATA PRENHEZ	PREV. PARTO	TOURO	iABCZ DECA	MGTe TOP (%)
IA	04/08/2023	10/05/2024	COMBOIO S. NICE	28,12	26,59
				1	1

CRIA

ELEGANTE NEMJ

SEXO: MACHO | RGN: NEMJ 870 | NASC: 23/12/2022 | PESO: 216 kg

ESPARTANO MAT.

x

REM DULLDOG



	MGTe	MP120	DP210	DP450	DPE365	DAOL	DACAB	DSTAY	D3P
DEP	26,53	2,28	17,29	25,28	1,69	3,12	0,43	86,58	83,57
TOP (%)	1	17	1	4	2	3	14	9	21



	iABCZ	PD-ED	PS-ED	PM-EM	IPP	STAY	PE-365	AOL	ACAB
DEP	29,04	13,86	25,72	2,75	-27,39	40,40	1,400	4,550	1,723
DECA	1	1	1	1	1	1	1	1	1

CLIQUE E ASSISTA O VÍDEO



SALENCIA DA BEABISA

RGN: BRMG 1891 | NASC: 25/11/2013

ERROSO DO IZ

x

IMPERIO WA



	MGTe	MP120	DP210	DP450	DPE365	DAOL	DACAB	DSTAY	D3P
DEP	14,15	1,62	7,81	24,13	-0,16	-0,44	-0,16	77,22	66,69
TOP (%)	21	30	19	5	80	50	82	23	77



	iABCZ	PD-ED	PS-ED	PM-EM	IPP	STAY	PE-365	AOL	ACAB
DEP	16,11	6,70	14,79	2,33	-12,37	37,94	-0,247	1,508	1,521
DECA	1	1	1	1	2	1	8	2	1

PRENHEZ

SITUAÇÃO	DATA PRENHEZ	PREV. PARTO	TOURO	iABCZ DECA	MGTe TOP (%)
PRENHE	23/JUN	29/03/2024	UNIVERSO COL	27,37	22,90
				1	4

CRIA

EMBOABA NEMJ

SEXO: FÊMEA | RGN: NEMJ 866 | NASC: 15/12/2022 | PESO: 260 kg

QUARUP BONS

x

ERROSO DO IZ



	MGTe	MP120	DP210	DP450	DPE365	DAOL	DACAB	DSTAY	D3P
DEP	18,01	2,40	8,49	20,93	0,81	0,52	0,11	82,78	76,23
TOP (%)	11	16	16	8	14	22	39	15	49



	iABCZ	PD-ED	PS-ED	PM-EM	IPP	STAY	PE-365	AOL	ACAB
DEP	16,84	6,48	15,52	3,64	-18,16	34,20	0,731	2,120	0,805
DECA	1	1	1	1	1	2	1	1	2

REM DEOLINDA

RGN: REM 9684 | NASC: 26/10/2014

REM ARMADOR

x

SAPIRAO DO IZ



	MGTe	MP120	DP210	DP450	DPE365	DAOL	DACAB	DSTAY	D3P
DEP	23,58	0,93	12,49	28,84	0,88	4,40	0,04	83,90	78,50
TOP (%)	3	47	5	2	12	0,5	49	13	40



	iABCZ	PD-ED	PS-ED	PM-EM	IPP	STAY	PE-365	AOL	ACAB
DEP	26,17	10,09	22,37	1,99	-24,74	43,31	0,914	4,850	3,093
DECA	1	1	1	2	1	1	1	1	1

PRENHEZ

SITUAÇÃO	DATA PRENHEZ	PREV. PARTO	TOURO	iABCZ DECA	MGTe TOP (%)
IA	04/08/2023	10/05/2024	REM GLADIADOR	22,82	24,93
				1	2

CRIA

ENIGMA NEMJ

SEXO: MACHO | RGN: NEMJ 874 | NASC: 23/12/2022 | PESO: 269 kg

QUARUP BONS

x

REM ARMADOR



	MGTe	MP120	DP210	DP450	DPE365	DAOL	DACAB	DSTAY	D3P
DEP	22,72	2,05	10,83	23,28	1,33	2,94	0,21	86,12	82,13
TOP (%)	4	21	9	5	4	3	28	9	26



	iABCZ	PD-ED	PS-ED	PM-EM	IPP	STAY	PE-365	AOL	ACAB
DEP	21,81	8,18	19,31	3,47	-24,34	36,78	1,312	3,790	1,590
DECA	1	1	1	1	1	1	1	1	1

CLIQUE E ASSISTA O VÍDEO



GLORIOSA NEMJ

RGN: NEMJ 125 | NASC: 10/03/2017

REM USP

x

REM VOLDAS



CLIQUE E ASSISTA O VÍDEO



DEP
TOP (%)

MGTe	MP120	DP210	DP450	DPE365	DAOL	DACAB	DSTAY	D3P
25,19	5,53	17,28	27,11	1,64	0,42	0,46	77,67	85,70
2	1	1	3	2	24	13	22	14



DEP
DECA

iABCZ	PD-ED	PS-ED	PM-EM	IPP	STAY	PE-365	AOL	ACAB
33,51	15,51	28,63	5,03	-31,06	41,07	1,294	2,751	2,137
1	1	1	1	1	1	1	1	1

PRENHEZ

SITUAÇÃO	DATA PRENHEZ	PREV. PARTO	TOURO	iABCZ DECA	MGTe TOP (%)
PRENHE	23/06/2023	29/03/2024	UNIVERSO COL	36,07	28,42
				1	0,5

PETIT DA BEABISA

RGN: BRMG 1134 | NASC: 22/09/2011

C8288 DA MN (BACANA)

x

PANAGPUR AL PAULICEIA

CLIQUE E ASSISTA O VÍDEO



DEP
TOP (%)

MGTe	MP120	DP210	DP450	DPE365	DAOL	DACAB	DSTAY	D3P
18,18	0,43	10,43	17,89	0,91	-0,70	0,13	84,72	84,51
11	61	9	13	12	59	36	12	18



DEP
DECA

iABCZ	PD-ED	PS-ED	PM-EM	IPP	STAY	PE-365	AOL	ACAB
19,91	9,72	18,87	0,44	-13,95	39,21	0,670	0,909	1,122
1	1	1	5	2	1	1	3	2

PRENHEZ

SITUAÇÃO	DATA PRENHEZ	PREV. PARTO	TOURO	iABCZ DECA	MGTe TOP (%)
PRENHE	30/12/2022	06/10/2023	REM HERMOSO	22,73	22,71
				1	4

RODICA DA BEABISA

RGN: BRMG 1439 | NASC: 07/10/2012

C8288 DA MN (BACANA)

x

IMPACTO DA MAT.

CLIQUE E ASSISTA O VÍDEO



DEP
TOP (%)

MGTe	MP120	DP210	DP450	DPE365	DAOL	DACAB	DSTAY	D3P
16,70	-0,14	9,07	20,35	0,23	-0,09	-0,14	85,50	77,76
14	78	13	9	41	39	80	10	43



DEP
DECA

iABCZ	PD-ED	PS-ED	PM-EM	IPP	STAY	PE-365	AOL	ACAB
18,83	9,05	16,66	0,36	-16,48	39,78	0,639	0,500	0,657
1	1	1	5	1	1	1	4	3

PRENHEZ

SITUAÇÃO	DATA PRENHEZ	PREV. PARTO	TOURO	iABCZ DECA	MGTe TOP (%)
IA	04/08/2023	10/05/2024	CORAL MAT	21,91	22,54
				1	4

TRICIA DA BEABISA

RGN: BRMB 1471 | NASC: 19/08/2014

TRUCK DA ALO BRASIL

x

B8709 DA MN

CLIQUE E ASSISTA O VÍDEO



DEP
TOP (%)

MGTe	MP120	DP210	DP450	DPE365	DAOL	DACAB	DSTAY	D3P
20,65	1,39	10,21	19,50	0,86	1,67	0,02	88,88	82,63
7	35	10	10	13	9	53	5	24



DEP
DECA

iABCZ	PD-ED	PS-ED	PM-EM	IPP	STAY	PE-365	AOL	ACAB
17,49	5,95	15,36	1,76	-11,79	40,41	0,744	1,936	0,222
1	2	1	2	2	1	1	1	4

PRENHEZ

SITUAÇÃO	DATA PRENHEZ	PREV. PARTO	TOURO	iABCZ DECA	MGTe TOP (%)
PRENHE	12/05/2023	16/02/2024	UNIVERSO COL	28,06	26,15
				1	2

REM DIGENITA

RGN: REM 9853 | NASC: 26/11/2014

REM VOLDAS

x

REM QUARTUDO

CLIQUE E ASSISTA O VÍDEO



DEP
TOP (%)

MGTe	MP120	DP210	DP450	DPE365	DAOL	DACAB	DSTAY	D3P
21,85	5,23	10,75	20,08	1,35	0,96	0,31	78,00	89,05
5	1	9	9	4	16	21	22	5



DEP
DECA

iABCZ	PD-ED	PS-ED	PM-EM	IPP	STAY	PE-365	AOL	ACAB
27,70	10,79	20,61	6,57	-31,10	37,36	1,510	0,929	2,920
1	1	1	1	1	1	1	3	1

PRENHEZ

SITUAÇÃO	DATA PRENHEZ	PREV. PARTO	TOURO	iABCZ DECA	MGTe TOP (%)
PRENHE	12/05/2023	16/02/2024	UNIVERSO COL	33,16	26,75
				1	1

CARABINA NEMJ

RGN: NEMJ 530 | NASC: 11/11/2020

REM CALDONEGRO

x

RAIN RSAN



CLIQUE E ASSISTA O VÍDEO



DEP
TOP (%)

MGTe	MP120	DP210	DP450	DPE365	DAOL	DACAB	DSTAY	D3P
22,89	0,23	15,78	30,78	1,08	0,87	0,06	78,85	85,71
4	67	2	1	8	17	46	21	14



DEP
DECA

iABCZ	PD-ED	PS-ED	PM-EM	IPP	STAY	PE-365	AOL	ACAB
28,42	12,36	24,26	1,10	-26,98	45,08	0,612	1,433	2,037
1	1	1	3	1	1	1	2	1

PRENHEZ

SITUAÇÃO	DATA PRENHEZ	PREV. PARTO	TOURO	iABCZ DECA	MGTe TOP (%)
PRENHE	23/06/2023	29/03/2024	VIKING NAVIRAI	22,29	21,65
				1	5

BIONICA NEMJ

RGN: NEMJ 352 | NASC: 15/09/2019

AL CAPONE MAT

x

RAIN RSAN



DEP
TOP (%)

MGT _e	MP120	DP210	DP450	DPE365	DAOL	DACAB	DSTAY	D3P
15,87	4,20	8,37	17,89	0,79	-0,52	-0,42	77,60	74,43
16	3	16	13	15	53	97	22	56



DEP
DECA

iABCZ	PD-ED	PS-ED	PM-EM	IPP	STAY	PE-365	AOL	ACAB
22,04	10,14	22,11	3,73	-12,94	37,66	1,251	2,032	0,803
1	1	1	1	2	1	1	1	2

PRENHEZ

SITUAÇÃO	DATA PRENHEZ	PREV. PARTO	TOURO	iABCZ DECA	MGT _e TOP (%)
IA	04/08/2023	10/05/2024	RAJAN COL	21,99	18,65
				1	9

BRIANA NEMJ

RGN: NEMJ 355 | NASC: 15/09/2019

REM CABALLERO

x

C8288 DA MN (BACANA)



DEP
TOP (%)

MGT _e	MP120	DP210	DP450	DPE365	DAOL	DACAB	DSTAY	D3P
19,85	-1,14	11,84	20,99	0,79	1,73	0,25	83,59	82,26
8	93	7	8	15	9	25	13	26



DEP
DECA

iABCZ	PD-ED	PS-ED	PM-EM	IPP	STAY	PE-365	AOL	ACAB
18,77	9,89	19,59	-0,30	-16,53	36,93	1,022	2,472	1,228
1	1	1	7	1	1	1	1	1

PRENHEZ

SITUAÇÃO	DATA PRENHEZ	PREV. PARTO	TOURO	iABCZ DECA	MGT _e TOP (%)
PRENHE	31/03/2023	05/01/2024	COMBOIO S. NICE	21,79	22,34
				1	4

 CLIQUE E ASSISTA O VÍDEO



BORBOLETA NEMJ

RGN: NEMJ 360 | NASC: 16/09/2019

REM DHEEF

x

REM RICKET



	MGT _e	MP120	DP210	DP450	DPE365	DAOL	DACAB	DSTAY	D3P
DEP	23,58	-3,07	18,84	28,79	0,76	2,78	0,07	88,78	75,62
TOP (%)	3	100	0,5	2	16	4	44	5	51



	iABCZ	PD-ED	PS-ED	PM-EM	IPP	STAY	PE-365	AOL	ACAB
DEP	26,33	15,04	26,75	-1,67	-18,21	41,49	1,194	3,278	3,694
DECA	1	1	1	9	1	1	1	1	1

PRENHEZ

SITUAÇÃO	DATA PRENHEZ	PREV. PARTO	TOURO	iABCZ DECA	MGT _e TOP (%)
PRENHE	23/06/2023	29/03/2024	VIKING NAVIRAI	21,24	22,00
				1	5

BUTTERFLY NEMJ

RGN: NEMJ 398 | NASC: 28/10/2019

REM DHEEF

x

REM USP



	MGT _e	MP120	DP210	DP450	DPE365	DAOL	DACAB	DSTAY	D3P
DEP	23,09	-4,61	18,61	35,84	-0,16	3,47	0,00	83,97	75,25
TOP (%)	4	100	0,5	0,5	80	2	57	13	53



	iABCZ	PD-ED	PS-ED	PM-EM	IPP	STAY	PE-365	AOL	ACAB
DEP	20,43	14,43	29,87	-3,80	-8,07	39,41	0,064	4,318	-0,759
DECA	1	1	1	10	3	1	6	1	8

PRENHEZ

SITUAÇÃO	DATA PRENHEZ	PREV. PARTO	TOURO	iABCZ DECA	MGT _e TOP (%)
IA	04/08/2023	10/05/2024	RAJAN COL	21,19	22,26
				1	5

CLIQUE E ASSISTA O VÍDEO



MEDILINA NEMJ

RGN: NEMJ 138 | NASC: 28/08/2017

REM USP

x

MANDARIN MAT.



DEP
TOP (%)

MGT _e	MP120	DP210	DP450	DPE365	DAOL	DACAB	DSTAY	D3P
16,96	2,90	9,22	15,68	0,46	-1,79	0,87	81,47	81,75
14	10	13	18	27	91	3	17	28



DEP
DECA

iABCZ	PD-ED	PS-ED	PM-EM	IPP	STAY	PE-365	AOL	ACAB
23,53	8,62	15,87	3,26	-29,93	40,71	0,744	-0,216	0,431
1	1	1	1	1	1	1	7	4

PRENHEZ

SITUAÇÃO	DATA PRENHEZ	PREV. PARTO	TOURO	iABCZ DECA	MGT _e TOP (%)
PRENHE	31/03/2023	05/01/2024	COMBOIO S. NICE	24,17	20,90
				1	6

AQUARELA NEMJ

RGN: NEMJ 255 | NASC: 18/11/2018

REM VOKOLO

x

REM ARMADOR



DEP
TOP (%)

MGT _e	MP120	DP210	DP450	DPE365	DAOL	DACAB	DSTAY	D3P
22,53	5,28	8,34	17,70	1,21	3,58	0,50	91,05	75,96
4	1	16	13	6	2	11	3	50



DEP
DECA

iABCZ	PD-ED	PS-ED	PM-EM	IPP	STAY	PE-365	AOL	ACAB
23,73	7,15	18,23	3,68	-28,31	40,29	1,155	4,709	0,854
1	1	1	1	1	1	1	1	2

PRENHEZ

SITUAÇÃO	DATA PRENHEZ	PREV. PARTO	TOURO	iABCZ DECA	MGT _e TOP (%)
PRENHE	30/12/2022	06/10/2023	REM HERMOSO	24,64	24,88
				1	2

CLIQUE E ASSISTA O VÍDEO



ROSA NEMJ

RGN: NEMJ 39 | NASC: 10/06/2016

REM QUERO-QUERO

x

REM UINTELO



	MGT _e	MP120	DP210	DP450	DPE365	DAOL	DACAB	DSTAY	D3P
DEP	19,70	5,29	4,81	15,46	0,81	-0,16	0,32	90,33	90,33
TOP (%)	8	1	36	18	14	41	20	3	3



	iABCZ	PD-ED	PS-ED	PM-EM	IPP	STAY	PE-365	AOL	ACAB
DEP	20,04	2,81	15,12	4,13	-24,85	40,59	0,577	1,571	1,384
DECA	1	4	1	1	1	1	1	2	1

PRENHEZ

SITUAÇÃO	DATA PRENHEZ	PREV. PARTO	TOURO	iABCZ DECA	MGT _e TOP (%)
PRENHE	30/12/2022	06/10/2023	UNIVERSO COL	29,33	25,67
				1	2

NAVIRAI FIV 17052-17

RGN: CSCN 17052 | NASC: 11/10/2017

PERUANO DE NAVIRAI

x

C8288 DA MN (BACANA)



	MGT _e	MP120	DP210	DP450	DPE365	DAOL	DACAB	DSTAY	D3P
DEP	18,81	2,43	7,66	18,05	1,17	0,06	0,62	81,11	86,55
TOP (%)	10	15	19	13	6	32	7	17	11



	iABCZ	PD-ED	PS-ED	PM-EM	IPP	STAY	PE-365	AOL	ACAB
DEP	12,52	3,08	9,69	1,23	-3,07	38,39	1,095	0,967	3,809
DECA	1	4	2	3	5	1	1	3	1

PRENHEZ

SITUAÇÃO	DATA PRENHEZ	PREV. PARTO	TOURO	iABCZ DECA	MGT _e TOP (%)
PRENHE	12/05/2023	16/02/2024	UNIVERSO COL	25,57	25,23
				1	2

CLIQUE E ASSISTA O VÍDEO



CONGEIA NEMJ

RGN: NEMJ 93 | NASC: 18/12/2016

SHERLOCK MAT.

x

REM TORIXOREU



DEP
TOP (%)

MGTe	MP120	DP210	DP450	DPE365	DAOL	DACAB	DSTAY	D3P
22,34	1,40	18,28	31,40	0,85	3,25	-0,41	81,37	61,22
4	35	1	1	13	2	97	17	86



DEP
DECA

iABCZ	PD-ED	PS-ED	PM-EM	IPP	STAY	PE-365	AOL	ACAB
20,31	14,42	22,53	1,06	-3,20	37,38	0,830	4,595	1,584
1	1	1	3	5	1	1	1	1

PRENHEZ

SITUAÇÃO	DATA PRENHEZ	PREV. PARTO	TOURO	iABCZ DECA	MGTe TOP (%)
PRENHE	23/06/2023	29/03/2024	V8 DE NAVIRAI	21,21	22,72
				1	4

CATINKA MAT.

RGN: RDM A841 | NASC: 11/11/2017

VIGOR MATI

x

B9707 DA MN



DEP
TOP (%)

MGTe	MP120	DP210	DP450	DPE365	DAOL	DACAB	DSTAY	D3P
16,81	2,37	10,01	16,77	0,56	-0,14	-0,04	77,48	80,16
14	16	11	15	23	41	66	22	34



DEP
DECA

iABCZ	PD-ED	PS-ED	PM-EM	IPP	STAY	PE-365	AOL	ACAB
21,27	7,03	16,16	2,28	-23,64	40,83	0,941	2,416	1,634
1	1	1	1	1	1	1	1	1

PRENHEZ

SITUAÇÃO	DATA PRENHEZ	PREV. PARTO	TOURO	iABCZ DECA	MGTe TOP (%)
PRENHE	31/03/2023	05/01/2024	UNIVERSO COL	29,95	24,23
				1	3

CLIQUE E ASSISTA O VÍDEO



CLEMATIS NEMJ

RGN: NEMJ 69 | NASC: 07/10/2016

REM CABALLERO

x

FUNCIONARIO NAVIRAI



	MGTe	MP120	DP210	DP450	DPE365	DAOL	DACAB	DSTAY	D3P
DEP	20,31	0,24	9,80	20,29	0,73	2,70	0,80	84,59	79,22
TOP (%)	7	67	11	9	17	4	4	12	38



	iABCZ	PD-ED	PS-ED	PM-EM	IPP	STAY	PE-365	AOL	ACAB
DEP	16,07	6,92	14,01	0,93	-13,45	37,32	0,833	3,098	1,396
DECA	1	1	1	4	2	1	1	1	1

PRENHEZ

SITUAÇÃO	DATA PRENHEZ	PREV. PARTO	TOURO	iABCZ DECA	MGTe TOP (%)
PRENHE	12/05/2023	16/02/2024	COMBOIO S. NICE	20,44	22,57
				1	4

ROANNE DA BEABISA

RGN: BRMG 1407 | NASC: 17/09/2012

DOLMAN

x

REM QUILANO



	MGTe	MP120	DP210	DP450	DPE365	DAOL	DACAB	DSTAY	D3P
DEP	21,55	0,45	13,34	26,89	0,74	0,21	0,85	77,59	88,61
TOP (%)	5	61	4	3	16	28	3	22	6



	iABCZ	PD-ED	PS-ED	PM-EM	IPP	STAY	PE-365	AOL	ACAB
DEP	21,09	11,74	23,17	1,57	-13,83	36,70	0,645	1,846	1,151
DECA	1	1	1	2	2	1	1	1	2

PRENHEZ

SITUAÇÃO	DATA PRENHEZ	PREV. PARTO	TOURO	iABCZ DECA	MGTe TOP (%)
PRENHE	31/03/2023	05/01/2024	UNIVERSO COL	29,86	26,60
				1	1

SELMA DA BEABISA

RGN: BRMG 1681 | NASC: 27/08/2013

REM USP

x

C8288 DA MN (BACANA)



	MGTe	MP120	DP210	DP450	DPE365	DAOL	DACAB	DSTAY	D3P
DEP	18,10	3,21	11,47	23,63	0,11	-0,60	-0,14	81,43	75,08
TOP (%)	11	7	7	5	51	55	80	17	53



	iABCZ	PD-ED	PS-ED	PM-EM	IPP	STAY	PE-365	AOL	ACAB
DEP	19,89	8,86	22,06	5,36	-10,24	34,85	0,554	0,651	-1,356
DECA	1	1	1	1	3	2	2	4	10

PRENHEZ

SITUAÇÃO	DATA PRENHEZ	PREV. PARTO	TOURO	iABCZ DECA	MGTe TOP (%)
PRENHE	31/03/2023	05/01/2024	V8 DE NAVIRAI	21,00	20,60
				1	7

CLIQUE E ASSISTA O VÍDEO



LOTE 46 INDIVIDUAL BEZERRA

LIQUIDAÇÃO
nelore **MT**

ESTELA FIV NEMJ

RGN: NEMJ 816 | NASC: 13/10/2022 | PESO: 287 kg

REM HERMOSO FIV GEN ADT

x

REM ARMADOR



CLIQUE E ASSISTA O VÍDEO



DEP
TOP (%)

MGT _e	MP120	DP210	DP450	DPE365	DAOL	DACAB	DSTAY	D3P
27,82	1,92	15,99	28,93	1,32	3,18	1,21	90,49	85,06
1	24	2	2	4	3	0,5	3	16



DEP
DECA

iABCZ	PD-ED	PS-ED	PM-EM	IPP	STAY	PE-365	AOL	ACAB
31,89	12,46	27,27	1,92	-36,16	44,73	1,033	4,242	5,618
1	1	1	2	1	1	1	1	1

EUROPA FIV NEMJ

RGN: NEMJ 857 | NASC: 05/12/2022 | PESO: 269 kg

REM GARANTIDO

x

TRUCK DA ALO BRASIL

CLIQUE E ASSISTA O VÍDEO



DEP
TOP (%)

MGTe	MP120	DP210	DP450	DPE365	DAOL	DACAB	DSTAY	D3P
23,60	0,77	14,69	23,97	1,59	2,40	0,56	79,78	86,63
3	52	3	5	2	5	9	19	11



DEP
DECA

iABCZ	PD-ED	PS-ED	PM-EM	IPP	STAY	PE-365	AOL	ACAB
17,68	11,13	21,87	0,33	-19,36	30,35	1,511	3,301	3,560
1	1	1	5	1	5	1	1	1

LOTE 48 INDIVIDUAL BEZERRA

LIQUIDAÇÃO
neloreMT

ENGRENAGEM NEMJ

RGN: NEMJ 867 | NASC: 19/12/2022 | PESO: 255 kg

CORAL MAT.

x

REM USP



CLIQUE E ASSISTA O VÍDEO



DEP
TOP (%)

MGT _e	MP120	DP210	DP450	DPE365	DAOL	DACAB	DSTAY	D3P
21,32	2,10	12,49	24,52	0,95	1,34	0,20	81,58	80,85
6	20	5	4	11	12	29	16	31



DEP
DECA

iABCZ	PD-ED	PS-ED	PM-EM	IPP	STAY	PE-365	AOL	ACAB
19,58	10,63	17,00	2,98	-9,29	36,03	1,019	1,063	-1,723
1	1	1	1	3	1	1	3	10

LOTE 49 INDIVIDUAL BEZERRA

LIQUIDAÇÃO
nelore **MT**

EMA FIV NEMJ

RGN: NEMJ 778 | NASC: 09/09/2022 | PESO: 272 kg

REM HERMOSO FIV GEN ADT

x

NAVIRAI HIRAN



CLIQUE E ASSISTA O VÍDEO



DEP
TOP (%)

MGT _e	MP120	DP210	DP450	DPE365	DAOL	DACAB	DSTAY	D3P
23,63	3,44	12,80	24,73	1,02	2,06	0,61	85,46	81,54
3	6	5	4	9	7	8	10	28



DEP
DECA

iABCZ	PD-ED	PS-ED	PM-EM	IPP	STAY	PE-365	AOL	ACAB
21,06	9,67	18,27	0,88	-20,88	38,91	0,890	2,687	2,961
1	1	1	4	1	1	1	1	1

LOTE 50 INDIVIDUAL BEZERRA

LIQUIDAÇÃO
nelore **MT**

ESTRELA FIV NEMJ

RGN: NEMJ 817 | NASC: 13/10/2022 | PESO: 288 kg

REM GARANTIDO

x

QUARUP BONS



CLIQUE E ASSISTA O VÍDEO



DEP
TOP (%)

MGT _e	MP120	DP210	DP450	DPE365	DAOL	DACAB	DSTAY	D3P
32,38	1,61	20,63	37,43	1,79	6,20	0,67	84,60	87,25
0,1	30	0,5	0,5	1	0,1	6	12	9



DEP
DECA

iABCZ	PD-ED	PS-ED	PM-EM	IPP	STAY	PE-365	AOL	ACAB
30,29	18,89	30,72	-0,88	-32,85	37,39	1,923	6,308	3,611
1	1	1	8	1	1	1	1	1

ETICA FIV NEMJ

RGN: NEMJ 785 | NASC: 11/09/2022 | PESO: 240 kg

QUANY COL

x

QUARUP BONS



	MGTe	MP120	DP210	DP450	DPE365	DAOL	DACAB	DSTAY	D3P
DEP	25,44	4,43	12,97	24,61	1,27	1,81	0,51	89,61	87,10
TOP (%)	2	2	5	4	5	8	11	4	10



	iABCZ	PD-ED	PS-ED	PM-EM	IPP	STAY	PE-365	AOL	ACAB
DEP	28,66	10,94	25,12	4,25	-25,45	41,82	1,068	3,070	1,223
DECA	1	1	1	1	1	1	1	1	1

ESTIVA FIV NEMJ

RGN: NEMJ 829 | NASC: 29/10/2022 | PESO: 255 kg

QUARUP BONS

x

REM DULLDOG



	MGTe	MP120	DP210	DP450	DPE365	DAOL	DACAB	DSTAY	D3P
DEP	26,61	5,32	12,46	21,72	2,01	3,03	0,61	92,27	84,67
TOP (%)	1	1	6	7	0,5	3	8	2	17



	iABCZ	PD-ED	PS-ED	PM-EM	IPP	STAY	PE-365	AOL	ACAB
DEP	29,98	9,11	19,19	7,80	-21,06	43,07	1,864	3,450	1,857
DECA	1	1	1	1	1	1	1	1	1

CLIQUE E ASSISTA O VÍDEO



ESPERANCA NEMJ

RGN: NEMJ 763 | NASC: 14/08/2022 | PESO: 263 kg

QUANY COL

x

NAVIRAI HIRAN



DEP
TOP (%)

MGTe	MP120	DP210	DP450	DPE365	DAOL	DACAB	DSTAY	D3P
27,57	3,17	14,57	28,45	1,89	4,48	0,28	86,59	85,00
1	7	3	2	1	0,5	23	9	16



DEP
DECA

iABCZ	PD-ED	PS-ED	PM-EM	IPP	STAY	PE-365	AOL	ACAB
19,28	7,63	15,08	3,56	-21,79	37,27	0,657	1,039	0,130
1	1	1	1	1	1	1	3	5

ESTUPENDA NEMJ

RGN: NEMJ 768 | NASC: 16/08/2022 | PESO: 319 kg

RAJAN COL

x

SHERLOCK MAT.



DEP
TOP (%)

MGTe	MP120	DP210	DP450	DPE365	DAOL	DACAB	DSTAY	D3P
25,91	2,61	20,23	31,58	0,54	3,64	-0,33	89,48	67,48
2	13	0,5	1	24	2	95	4	75



DEP
DECA

iABCZ	PD-ED	PS-ED	PM-EM	IPP	STAY	PE-365	AOL	ACAB
20,74	13,48	20,13	2,49	-6,78	37,08	0,577	4,492	1,921
1	1	1	1	4	1	1	1	1

CLIQUE E ASSISTA O VÍDEO



ESPOLETA NEMJ

RGN: NEMJ 836 | NASC: 03/11/2022 | PESO: 195 kg

QUARUP BONS

x

REM DULLDOG



DEP
TOP (%)

MGTe	MP120	DP210	DP450	DPE365	DAOL	DACAB	DSTAY	D3P
24,74	5,05	12,00	24,42	1,62	1,97	0,39	89,22	81,98
2	1	6	4	2	7	16	5	27



DEP
DECA

iABCZ	PD-ED	PS-ED	PM-EM	IPP	STAY	PE-365	AOL	ACAB
27,19	8,16	22,03	3,58	-32,46	40,63	1,413	3,155	1,196
1	1	1	1	1	1	1	1	2

ESTIMATIVA NEMJ

RGN: NEMJ 845 | NASC: 07/11/2022 | PESO: 211 kg

UZI DE NAVIRAI

x

REM CABALLERO



DEP
TOP (%)

MGTe	MP120	DP210	DP450	DPE365	DAOL	DACAB	DSTAY	D3P
24,65	0,11	15,00	25,93	1,09	2,20	0,39	91,32	84,45
2	70	3	3	8	6	16	3	18



DEP
DECA

iABCZ	PD-ED	PS-ED	PM-EM	IPP	STAY	PE-365	AOL	ACAB
24,13	11,34	20,75	1,01	-19,08	41,74	1,136	2,792	0,355
1	1	1	3	1	1	1	1	4

CLIQUE E ASSISTA O VÍDEO

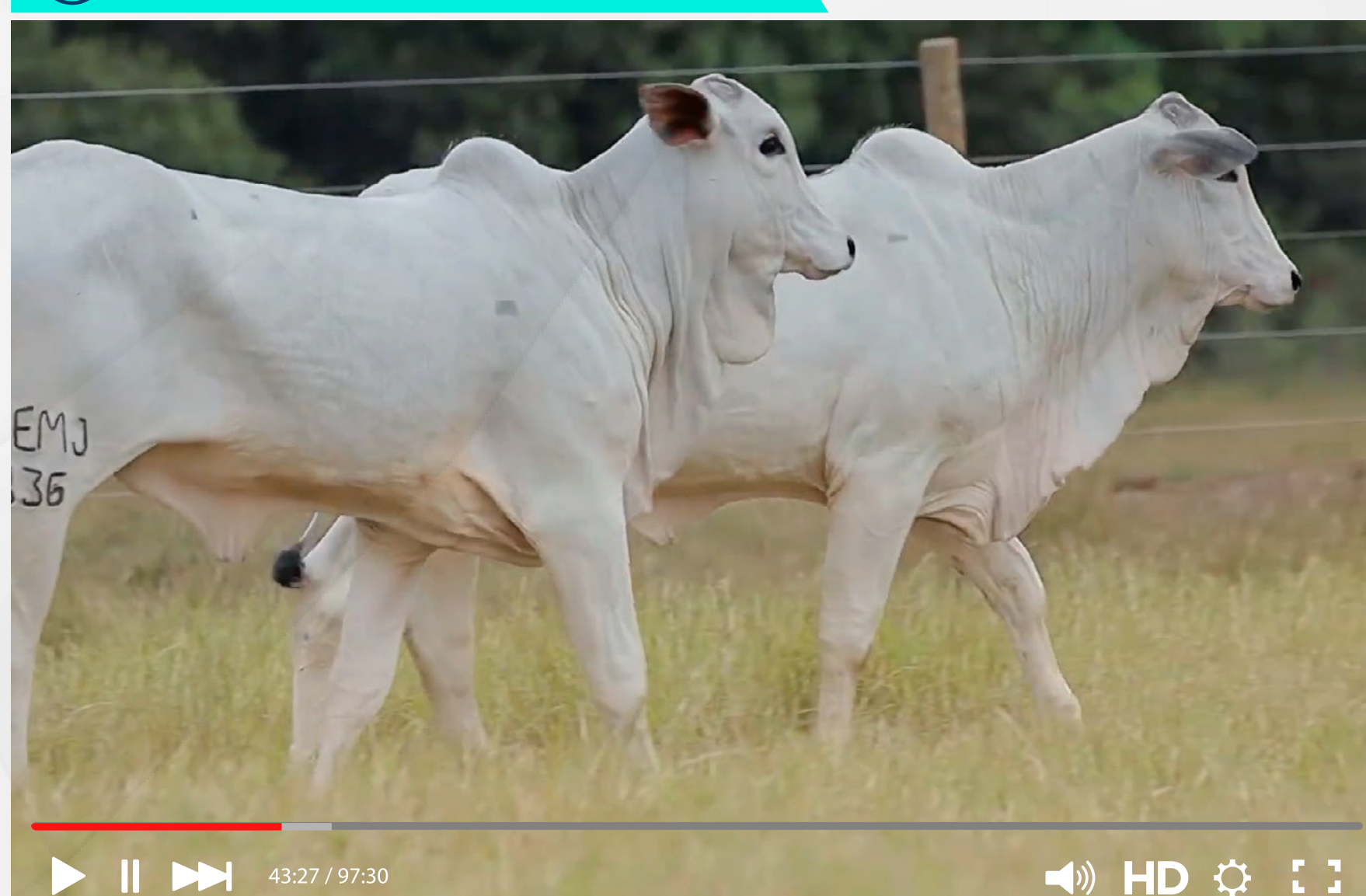

ELOA FIV NEMJ

RGN: NEMJ 774 | NASC: 04/09/2022 | PESO: 254 kg

REM HERMOSO FIV GEN ADT

x

NAVIRAI HIRAN



DEP
TOP (%)

MGTe	MP120	DP210	DP450	DPE365	DAOL	DACAB	DSTAY	D3P
19,47	-1,18	13,30	17,26	1,38	1,47	0,10	80,05	83,52
9	94	4	14	4	11	40	19	21



DEP
DECA

iABCZ	PD-ED	PS-ED	PM-EM	IPP	STAY	PE-365	AOL	ACAB
15,47	10,43	15,70	-2,42	-20,15	34,75	1,011	2,581	-0,018
1	1	1	10	1	2	1	1	5

ELIS FIV NEMJ

RGN: NEMJ 776 | NASC: 06/09/2022 | PESO: 259 kg

REM GARANTIDO

x

QUARUP BONS



DEP
TOP (%)

MGTe	MP120	DP210	DP450	DPE365	DAOL	DACAB	DSTAY	D3P
22,45	0,98	13,79	18,64	2,11	2,78	1,17	77,45	81,59
4	46	4	12	0,5	4	1	23	28



DEP
DECA

iABCZ	PD-ED	PS-ED	PM-EM	IPP	STAY	PE-365	AOL	ACAB
27,82	11,73	18,55	1,07	-28,71	43,44	2,235	3,959	4,342
1	1	1	3	1	1	1	1	1

CLIQUE E ASSISTA O VÍDEO



ELITE FIV NEMJ

RGN: NEMJ 854 | NASC: 02/12/2022 | PESO: 222 kg

INVENCIVEL DA HORA

x

REM DULLDOG



	MGT _e	MP120	DP210	DP450	DPE365	DAOL	DACAB	DSTAY	D3P
DEP	29,82	5,40	18,54	32,27	1,44	2,82	0,07	87,93	89,02
TOP (%)	0,5	1	0,5	1	3	4	44	7	5



	iABCZ	PD-ED	PS-ED	PM-EM	IPP	STAY	PE-365	AOL	ACAB
DEP	35,21	17,76	30,17	6,07	-23,91	41,13	1,466	3,968	1,273
DECA	1	1	1	1	1	1	1	1	1

ESTUFA FIV NEMJ

RGN: NEMJ 890 | NASC: 19/02/2023 | PESO: 195 kg

INVENCIVEL DA HORA

x

URCO FIV DE NAVIRAI



	MGT _e	MP120	DP210	DP450	DPE365	DAOL	DACAB	DSTAY	D3P
DEP	24,64	3,60	13,00	23,85	1,42	1,61	0,17	90,56	85,98
TOP (%)	2	5	5	5	3	10	32	3	13



	iABCZ	PD-ED	PS-ED	PM-EM	IPP	STAY	PE-365	AOL	ACAB
DEP	30,10	14,98	26,21	3,55	-23,89	39,55	1,771	3,787	2,060
DECA	1	1	1	1	1	1	1	1	1

 CLIQUE E ASSISTA O VÍDEO



EVA FIV NEMJ

RGN: NEMJ 772 | NASC: 03/09/2022 | PESO: 258 kg

RAJAN COL

x

TARU DE NAVIRAI



DEP
TOP (%)

MGTe	MP120	DP210	DP450	DPE365	DAOL	DACAB	DSTAY	D3P
21,35	5,45	8,59	18,12	1,07	0,52	0,17	92,93	81,41
6	1	15	13	8	22	32	1	29



DEP
DECA

iABCZ	PD-ED	PS-ED	PM-EM	IPP	STAY	PE-365	AOL	ACAB
22,70	4,22	15,84	4,23	-28,91	42,05	0,842	2,248	2,227
1	3	1	1	1	1	1	1	1

ESMERALDA NEMJ

RGN: NEMJ 805 | NASC: 22/09/2022 | PESO: 284 kg

CORAL MAT.

x

REM USP



DEP
TOP (%)

MGTe	MP120	DP210	DP450	DPE365	DAOL	DACAB	DSTAY	D3P
26,50	5,31	15,91	26,19	1,11	4,51	-0,04	81,35	82,27
1	1	2	3	7	0,5	66	17	26



DEP
DECA

iABCZ	PD-ED	PS-ED	PM-EM	IPP	STAY	PE-365	AOL	ACAB
31,07	14,79	28,23	5,55	-23,56	39,03	1,182	6,101	-0,459
1	1	1	1	1	1	1	1	7

CLIQUE E ASSISTA O VÍDEO

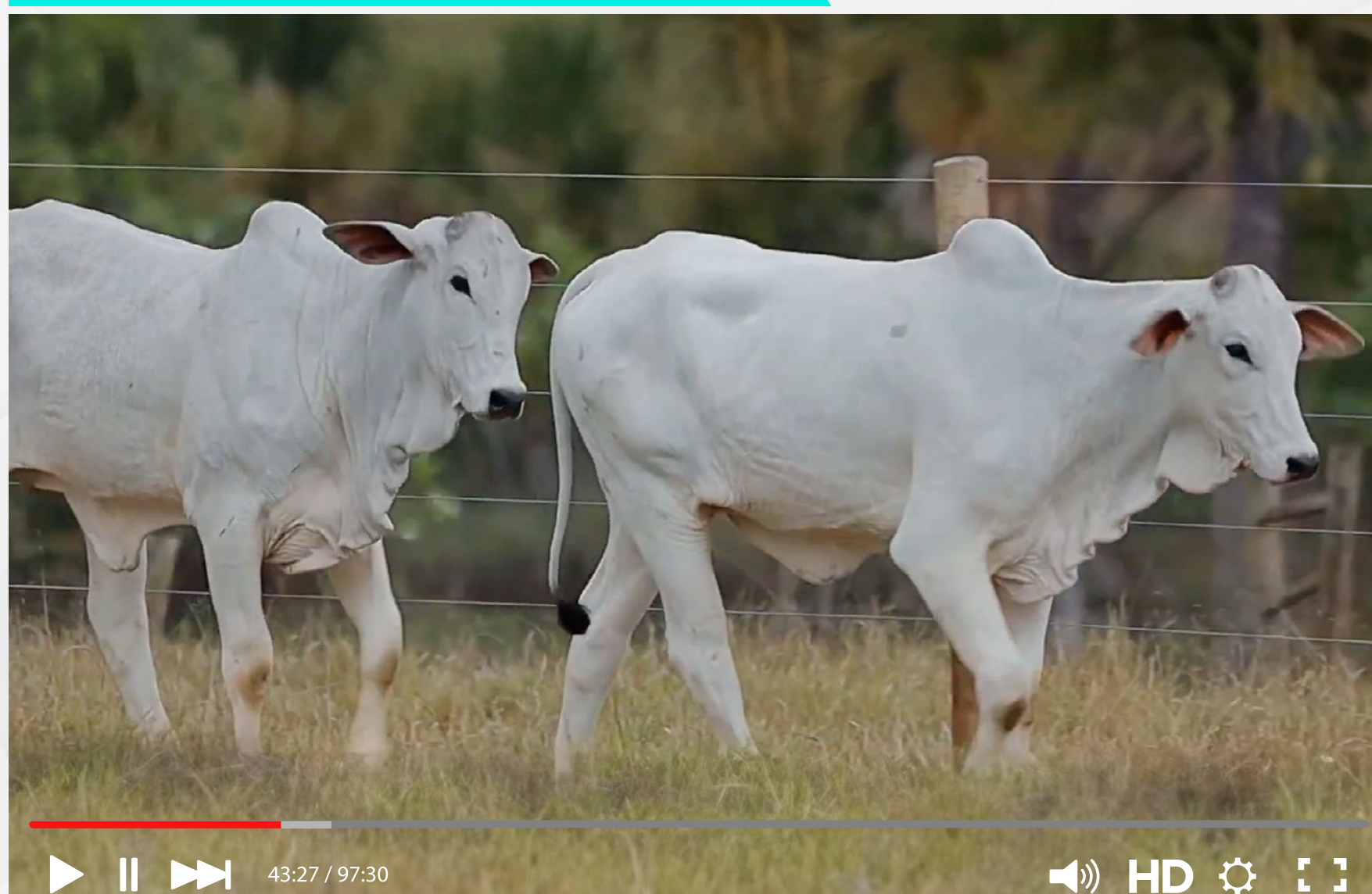

ESLOVENIA NEMJ

RGN: NEMJ 767 | NASC: 15/08/2022 | PESO: 264 kg

CORAL MAT.

x

REM VOLDAS



	MGTe	MP120	DP210	DP450	DPE365	DAOL	DACAB	DSTAY	D3P
DEP	21,28	2,10	14,15	25,05	1,05	1,16	-0,21	78,72	81,46
TOP (%)	6	20	3	4	8	14	87	21	29



	iABCZ	PD-ED	PS-ED	PM-EM	IPP	STAY	PE-365	AOL	ACAB
DEP	18,89	13,12	27,80	2,30	-4,17	31,21	0,832	2,862	-1,409
DECA	1	1	1	1	5	5	1	1	10

ELVIRA FIV NEMJ

RGN: NEMJ 786 | NASC: 11/09/2022 | PESO: 274 kg

RAJAN COL

x

REM DULLDOG



	MGTe	MP120	DP210	DP450	DPE365	DAOL	DACAB	DSTAY	D3P
DEP	27,95	5,51	17,17	29,89	1,48	1,83	0,09	91,22	83,27
TOP (%)	0,5	1	1	2	3	8	42	3	22



	iABCZ	PD-ED	PS-ED	PM-EM	IPP	STAY	PE-365	AOL	ACAB
DEP	31,01	13,95	27,53	5,72	-25,26	39,30	1,452	2,905	0,979
DECA	1	1	1	1	1	1	1	1	2

 CLIQUE E ASSISTA O VÍDEO



ESPER FIV NEMJ

RGN: NEMJ 789 | NASC: 13/09/2022 | PESO: 269 kg

RAJAN COL

x

TARU DE NAVIRAI



DEP
TOP (%)

MGT _e	MP120	DP210	DP450	DPE365	DAOL	DACAB	DSTAY	D3P
20,09	3,90	8,97	17,18	1,07	0,16	0,23	88,65	83,19
8	4	14	14	8	29	26	6	22



DEP
DECA

iABCZ	PD-ED	PS-ED	PM-EM	IPP	STAY	PE-365	AOL	ACAB
17,96	6,78	13,06	2,70	-21,47	36,80	0,947	1,449	1,273
1	1	1	1	1	1	1	2	1

ENFERMEIRA NEMJ

RGN: NEMJ 812 | NASC: 26/09/2022 | PESO: 229 kg

QUARUP BONS

x

TARU DE NAVIRAI



DEP
TOP (%)

MGT _e	MP120	DP210	DP450	DPE365	DAOL	DACAB	DSTAY	D3P
21,22	2,50	10,44	20,12	1,71	-0,24	0,22	87,75	86,98
6	14	9	9	2	44	27	7	10



DEP
DECA

iABCZ	PD-ED	PS-ED	PM-EM	IPP	STAY	PE-365	AOL	ACAB
21,77	7,10	15,29	2,50	-24,44	39,99	1,506	1,559	0,759
1	1	1	1	1	1	1	2	3

 CLIQUE E ASSISTA O VÍDEO



ELBA FIV NEMJ

RGN: NEMJ 781 | NASC: 10/09/2022 | PESO: 265 kg

REM HERMOSO FIV GEN ADT

x

NAVIRAI HIRAN



DEP
TOP (%)

	MGTe	MP120	DP210	DP450	DPE365	DAOL	DACAB	DSTAY	D3P
DEP	23,24	1,73	13,47	23,70	1,56	1,70	0,93	80,63	85,38
TOP (%)	4	28	4	5	2	9	2	18	15



DEP
DECA

	iABCZ	PD-ED	PS-ED	PM-EM	IPP	STAY	PE-365	AOL	ACAB
DEP	19,72	10,00	18,66	0,48	-27,82	34,72	1,115	2,353	3,214
DECA	1	1	1	5	1	2	1	1	1

ESPORA FIV NEMJ

RGN: NEMJ 824 | NASC: 25/10/2022 | PESO: 243 kg

QUARUP BONS

x

REM DULLDOG



DEP
TOP (%)

	MGTe	MP120	DP210	DP450	DPE365	DAOL	DACAB	DSTAY	D3P
DEP	23,05	3,20	12,83	20,59	1,49	1,91	0,36	85,97	82,63
TOP (%)	4	7	5	9	3	8	18	10	24



DEP
DECA

	iABCZ	PD-ED	PS-ED	PM-EM	IPP	STAY	PE-365	AOL	ACAB
DEP	20,37	9,33	18,91	3,76	-19,61	33,63	1,435	3,069	1,226
DECA	1	1	1	1	1	2	1	1	1

 CLIQUE E ASSISTA O VÍDEO



ESCOLA FIV NEMJ

RGN: NEMJ 850 | NASC: 22/11/2022 | PESO: 249 kg

REM GARANTIDO

x

TRUCK DA ALO BRASIL



DEP
TOP (%)

MGTe	MP120	DP210	DP450	DPE365	DAOL	DACAB	DSTAY	D3P
23,60	0,77	14,69	23,97	1,59	2,40	0,56	79,78	86,63
3	52	3	5	2	5	9	19	11



DEP
DECA

iABCZ	PD-ED	PS-ED	PM-EM	IPP	STAY	PE-365	AOL	ACAB
17,80	11,40	21,87	0,33	-19,36	30,35	1,511	3,301	3,560
1	1	1	5	1	5	1	1	1

EMPADA FIV NEMJ

RGN: NEMJ 878 | NASC: 09/01/2023 | PESO: 237 kg

REM HERMOSO FIV GEN ADT

x

REM DULLDOG



DEP
TOP (%)

MGTe	MP120	DP210	DP450	DPE365	DAOL	DACAB	DSTAY	D3P
29,68	4,18	18,11	31,50	1,97	2,66	1,06	85,28	88,54
0,5	3	1	1	0,5	4	2	11	6



DEP
DECA

iABCZ	PD-ED	PS-ED	PM-EM	IPP	STAY	PE-365	AOL	ACAB
32,43	14,66	30,07	4,55	-35,98	37,53	1,740	3,724	4,358
1	1	1	1	1	1	1	1	1

ESPINHA NEMJ

RGN: NEMJ 859 | NASC: 12/12/2022 | PESO: 214 kg

RAJAN COL

x

REM DHEEF



DEP
TOP (%)

MGTe	MP120	DP210	DP450	DPE365	DAOL	DACAB	DSTAY	D3P
21,38	0,17	12,64	25,22	0,71	1,72	0,19	85,28	80,81
6	69	5	4	17	9	30	11	31



DEP
DECA

iABCZ	PD-ED	PS-ED	PM-EM	IPP	STAY	PE-365	AOL	ACAB
22,01	10,36	21,82	1,23	-21,22	38,34	0,611	2,747	1,303
1	1	1	3	1	1	1	1	1

 CLIQUE E ASSISTA O VÍDEO

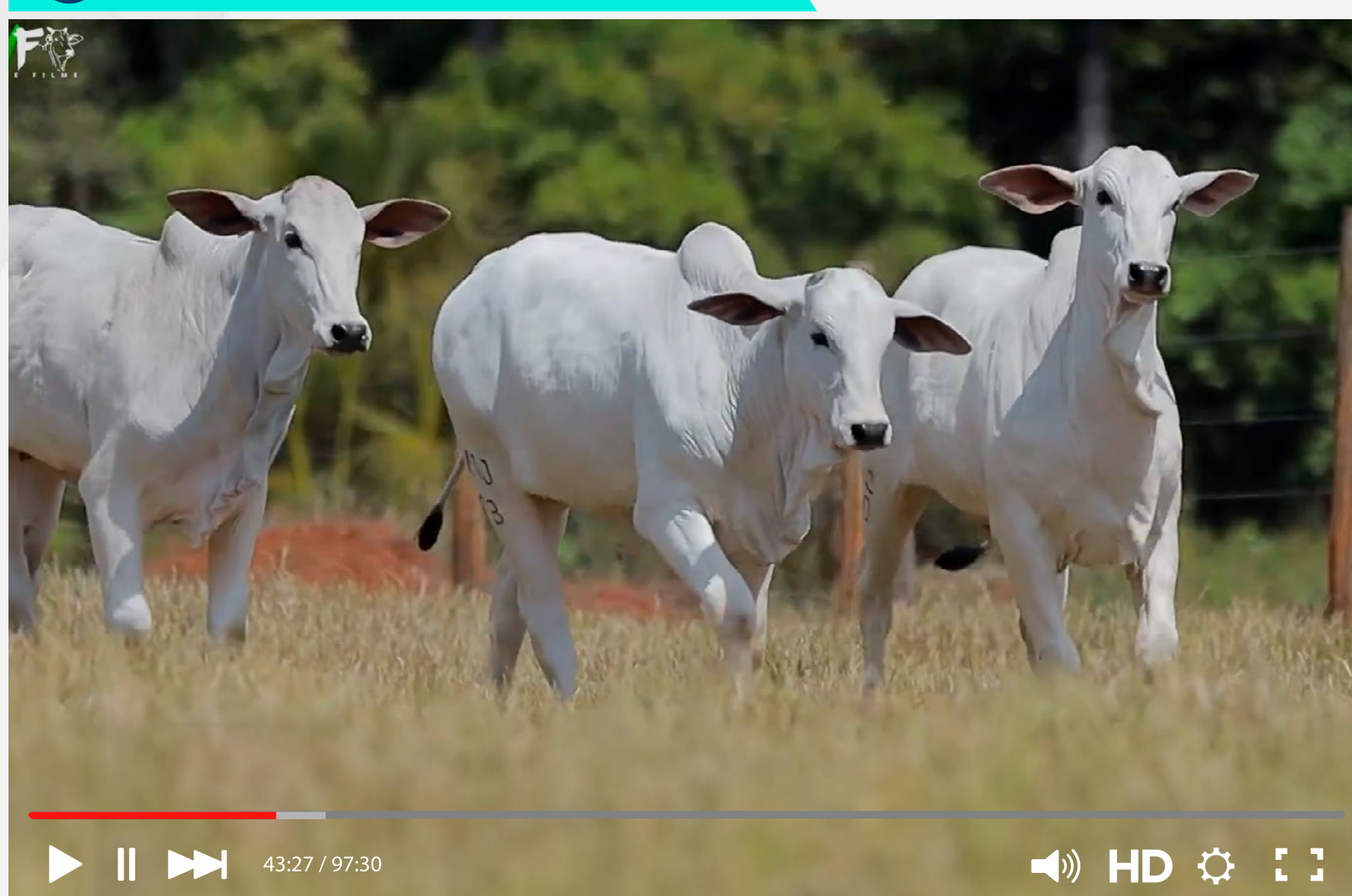

ESTRELINHA NEMJ

RGN: NEMJ 811 | NASC: 25/09/2022 | PESO: 198 kg

QUARUP BONS

x

REM DULLDOG



	MGTe	MP120	DP210	DP450	DPE365	DAOL	DACAB	DSTAY	D3P
DEP	28,41	4,43	16,91	27,83	1,89	3,03	0,20	89,42	86,18
TOP (%)	0,5	2	2	2	1	3	29	5	12



	iABCZ	PD-ED	PS-ED	PM-EM	IPP	STAY	PE-365	AOL	ACAB
DEP	30,14	13,66	24,56	5,78	-24,11	39,77	1,752	4,318	0,747
DECA	1	1	1	1	1	1	1	1	3

ESPIRAL FIV NEMJ

RGN: NEMJ 855 | NASC: 04/12/2022 | PESO: 189 kg

INVENCIVEL DA HORA

x

QUARUP BONS



	MGTe	MP120	DP210	DP450	DPE365	DAOL	DACAB	DSTAY	D3P
DEP	26,68	3,18	13,64	27,65	1,62	2,34	0,27	89,84	90,41
TOP (%)	1	7	4	2	2	5	23	4	3



	iABCZ	PD-ED	PS-ED	PM-EM	IPP	STAY	PE-365	AOL	ACAB
DEP	30,07	13,11	25,38	3,80	-22,01	42,30	1,551	4,207	1,852
DECA	1	1	1	1	1	1	1	1	1

ESTRADA FIV NEMJ

RGN: NEMJ 892 | NASC: 24/02/2023 | PESO: 184 kg

INVENCIVEL DA HORA

x

NAVIRAI FIV SURREAL



	MGTe	MP120	DP210	DP450	DPE365	DAOL	DACAB	DSTAY	D3P
DEP	21,65	2,69	10,13	23,83	1,05	1,98	0,34	83,45	82,24
TOP (%)	5	12	10	5	8	7	19	14	26



	iABCZ	PD-ED	PS-ED	PM-EM	IPP	STAY	PE-365	AOL	ACAB
DEP	23,41	11,17	20,77	2,62	-10,30	40,86	1,127	3,194	2,702
DECA	1	1	1	1	2	1	1	1	1

 CLIQUE E ASSISTA O VÍDEO



EVORA FIV NEMJ

RGN: NEMJ 773 | NASC: 04/09/2022 | PESO: 297 kg

QUANY COL

x

QUARUP BONIS



DEP
TOP (%)

MGTe	MP120	DP210	DP450	DPE365	DAOL	DACAB	DSTAY	D3P
26,97	7,10	14,32	27,61	1,19	0,64	0,42	90,50	88,49
1	0,1	3	2	6	21	15	3	6



DEP
DECA

iABCZ	PD-ED	PS-ED	PM-EM	IPP	STAY	PE-365	AOL	ACAB
31,94	13,40	30,58	4,33	-26,79	41,72	1,020	2,702	1,011
1	1	1	1	1	1	1	1	2

ETIENE FIV NEMJ

RGN: NEMJ 784 | NASC: 11/09/2022 | PESO: 268 kg

RAJAN COL

x

REM DULLDOG



DEP
TOP (%)

MGTe	MP120	DP210	DP450	DPE365	DAOL	DACAB	DSTAY	D3P
26,91	5,58	15,37	23,67	1,63	0,92	0,42	93,98	87,07
1	1	2	5	2	17	15	0,5	10



DEP
DECA

iABCZ	PD-ED	PS-ED	PM-EM	IPP	STAY	PE-365	AOL	ACAB
24,15	8,01	16,81	3,72	-24,76	40,94	1,453	1,479	2,338
1	1	1	1	1	1	1	2	1

ESFERA FIV NEMJ

RGN: NEMJ 791 | NASC: 13/09/2022 | PESO: 278 kg

REM HERMOSO FIV GEN ADT

x

NAVIRAI HIRAN



DEP
TOP (%)

MGTe	MP120	DP210	DP450	DPE365	DAOL	DACAB	DSTAY	D3P
24,01	3,38	11,61	24,67	1,68	2,05	1,25	79,97	86,41
3	6	7	4	2	7	0,5	19	11



DEP
DECA

iABCZ	PD-ED	PS-ED	PM-EM	IPP	STAY	PE-365	AOL	ACAB
24,01	9,55	18,88	1,46	-35,44	37,79	1,484	2,688	4,769
1	1	1	3	1	1	1	1	1

CLIQUE E ASSISTA O VÍDEO

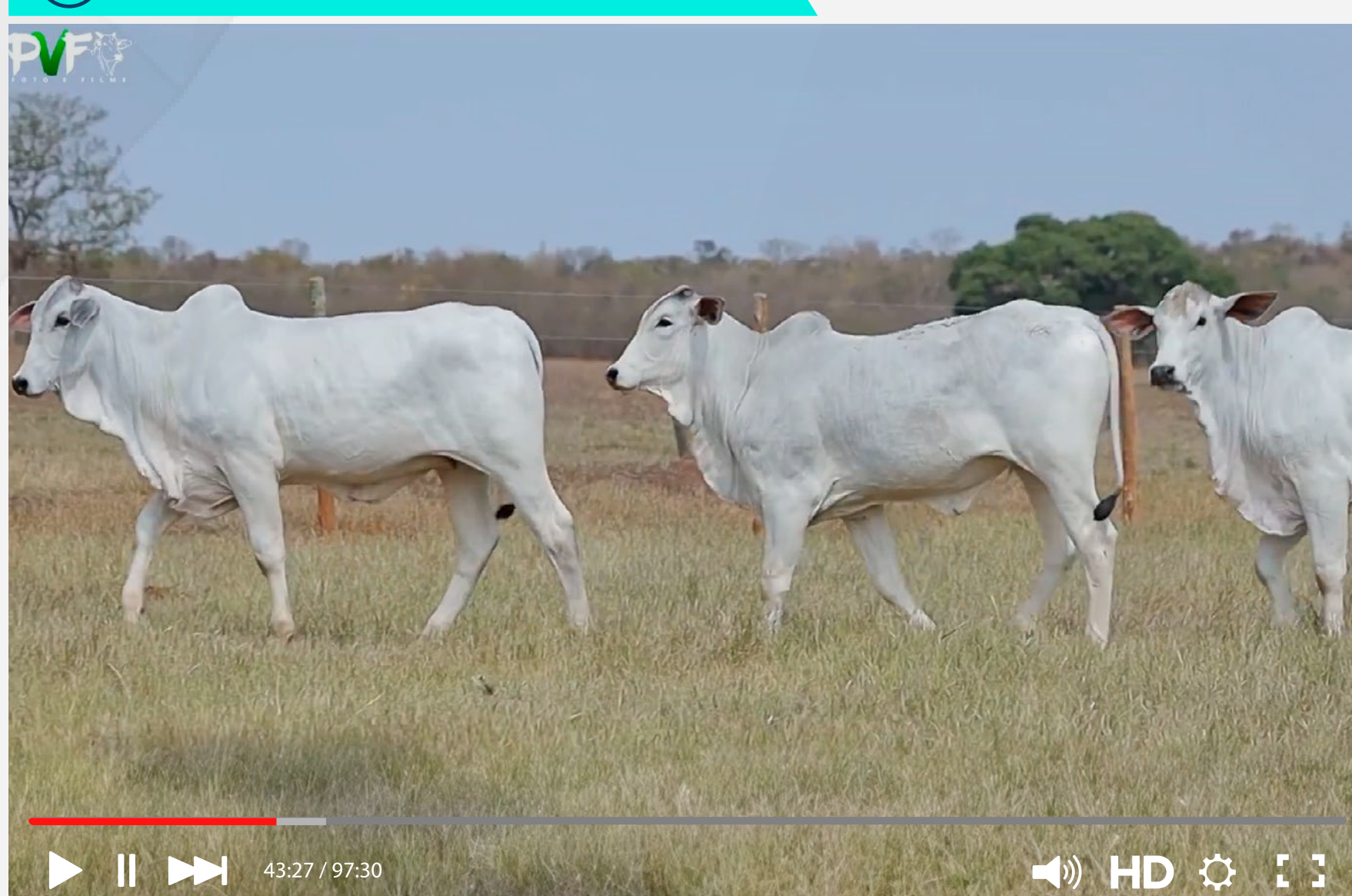

ENCANTADA NEMJ

RGN: NEMJ 788 | NASC: 12/09/2022 | PESO: 260 kg

QUARUP BONS

x

COWBOY MAT.



	MGT _e	MP120	DP210	DP450	DPE365	DAOL	DACAB	DSTAY	D3P
DEP	30,29	5,95	18,34	32,63	2,32	2,66	0,22	93,68	80,13
TOP (%)	0,5	0,5	1	1	0,5	4	27	0,5	34



	iABCZ	PD-ED	PS-ED	PM-EM	IPP	STAY	PE-365	AOL	ACAB
DEP	33,14	14,08	29,52	6,07	-20,61	41,98	1,918	3,578	0,448
DECA	1	1	1	1	1	1	1	1	4

ESTRANHHA NEMJ

RGN: NEMJ 813 | NASC: 28/09/2022 | PESO: 278 kg

RAJAN COL

x

REM VOKOLO



	MGT _e	MP120	DP210	DP450	DPE365	DAOL	DACAB	DSTAY	D3P
DEP	23,42	6,33	9,66	22,51	1,48	3,00	-0,08	89,99	75,79
TOP (%)	3	0,5	12	6	3	3	72	4	51



	iABCZ	PD-ED	PS-ED	PM-EM	IPP	STAY	PE-365	AOL	ACAB
DEP	24,92	7,16	19,06	7,19	-32,42	36,39	1,205	4,844	0,563
DECA	1	1	1	1	1	1	1	1	3

ETIOPIA FIV NEMJ

RGN: NEMJ 820 | NASC: 20/10/2022 | PESO: 240 kg

REM GARANTIDO

x

NAVIRAI FIV SURREAL



	MGT _e	MP120	DP210	DP450	DPE365	DAOL	DACAB	DSTAY	D3P
DEP	25,27	0,95	13,63	24,26	2,10	3,05	0,98	88,05	82,96
TOP (%)	2	47	4	5	0,5	3	2	6	23



	iABCZ	PD-ED	PS-ED	PM-EM	IPP	STAY	PE-365	AOL	ACAB
DEP	28,61	11,82	23,78	0,94	-24,05	42,48	2,314	4,334	5,341
DECA	1	1	1	4	1	1	1	1	1

 CLIQUE E ASSISTA O VÍDEO

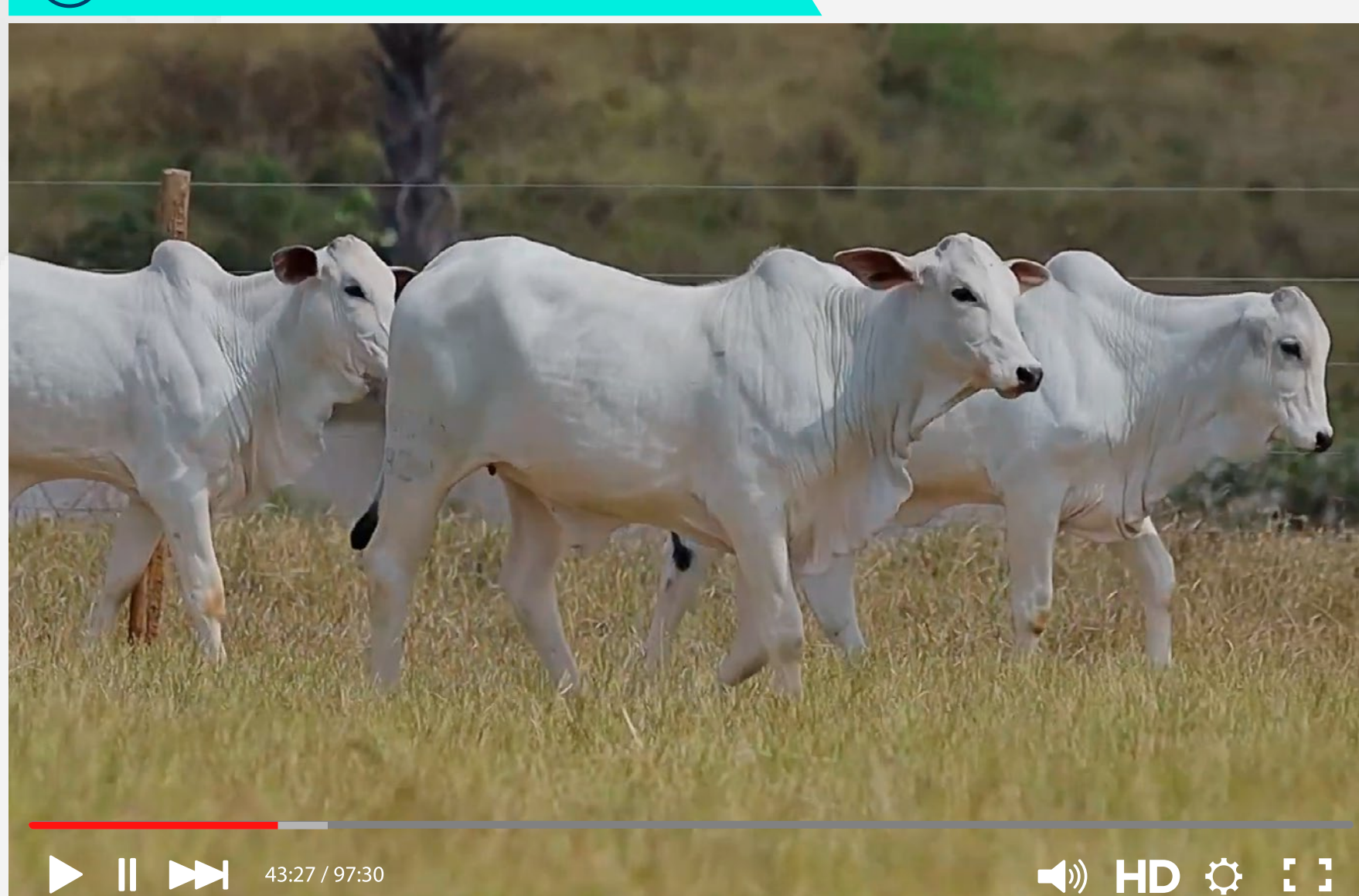

ESTER FIV NEMJ

RGN: NEMJ 777 | NASC: 08/09/2022 | PESO: 226 kg

REM GARANTIDO

x

QUARUP BONS



DEP
TOP (%)

MGT _e	MP120	DP210	DP450	DPE365	DAOL	DACAB	DSTAY	D3P
22,73	1,81	14,67	20,21	1,67	2,19	0,97	73,28	87,60
4	26	3	9	2	6	2	28	8



DEP
DECA

iABCZ	PD-ED	PS-ED	PM-EM	IPP	STAY	PE-365	AOL	ACAB
18,09	11,38	19,92	1,15	-17,41	31,05	1,637	3,267	4,172
1	1	1	3	1	5	1	1	1

ESPLANADA NEMJ

RGN: NEMJ 802 | NASC: 20/09/2022 | PESO: 182 kg

RAJAN COL

x

REM DHEEF



DEP
TOP (%)

MGT _e	MP120	DP210	DP450	DPE365	DAOL	DACAB	DSTAY	D3P
22,65	1,01	14,11	24,55	0,84	1,79	0,14	90,42	77,91
4	45	3	4	13	9	35	3	43



DEP
DECA

iABCZ	PD-ED	PS-ED	PM-EM	IPP	STAY	PE-365	AOL	ACAB
24,25	11,44	21,78	1,54	-22,21	39,55	1,019	2,834	2,598
1	1	1	2	1	1	1	1	1

EXTREMA NEMJ

RGN: NEMJ 840 | NASC: 05/11/2022 | PESO: 247 kg

QUARUP BONS

x

REM ARMADOR



DEP
TOP (%)

MGT _e	MP120	DP210	DP450	DPE365	DAOL	DACAB	DSTAY	D3P
23,54	3,71	10,92	21,57	1,28	2,07	0,51	86,27	87,51
3	5	8	7	5	7	11	9	9



DEP
DECA

iABCZ	PD-ED	PS-ED	PM-EM	IPP	STAY	PE-365	AOL	ACAB
23,01	11,09	18,28	4,70	-23,30	35,57	1,488	2,576	0,857
1	1	1	1	1	1	1	1	2

 CLIQUE E ASSISTA O VÍDEO



LOTE 66 INDIVIDUAL BEZERRO

LIQUIDAÇÃO
nelore **MT**

ELLIOT FIV NEMJ

RGN: NEMJ 780 | NASC: 09/09/2022 | PESO: 305 kg

RAJAN COL

x

REM DULLDOG



 CLIQUE E ASSISTA O VÍDEO



DEP
TOP (%)

MGT _e	MP120	DP210	DP450	DPE365	DAOL	DACAB	DSTAY	D3P
23,78	4,04	14,19	20,18	1,17	1,82	0,24	88,76	82,01
3	3	3	9	6	8	26	5	27



DEP
DECA

iABCZ	PD-ED	PS-ED	PM-EM	IPP	STAY	PE-365	AOL	ACAB
20,22	11,86	16,62	3,28	-11,55	35,72	0,911	3,247	3,990
1	1	1	1	2	1	1	1	1

ESTEIO FIV NEMJ

RGN: NEMJ 793 | NASC: 16/09/2022 | PESO: 305 kg

REM GARANTIDO

x

QUARUP BONS



CLIQUE E ASSISTA O VÍDEO



DEP
TOP (%)

	MGT _e	MP120	DP210	DP450	DPE365	DAOL	DACAB	DSTAY	D3P
DEP	26,10	0,82	17,39	22,94	1,78	2,88	0,75	85,81	86,89
TOP (%)	2	50	1	6	1	3	5	10	10



DEP
DECA

	iABCZ	PD-ED	PS-ED	PM-EM	IPP	STAY	PE-365	AOL	ACAB
DEP	24,44	12,26	21,14	0,86	-14,64	40,55	1,840	4,122	6,010
DECA	1	1	1	4	2	1	1	1	1

ELCIO FIV NEMJ

RGN: NEMJ 796 | NASC: 16/09/2022 | PESO: 298 kg

RAJAN COL

x

TARU DE NAVIRAI



CLIQUE E ASSISTA O VÍDEO



DEP
TOP (%)

	MGTe	MP120	DP210	DP450	DPE365	DAOL	DACAB	DSTAY	D3P
DEP	24,58	3,70	13,54	26,92	1,20	1,32	0,55	87,30	83,74
TOP (%)	2	5	4	3	6	12	9	8	20



DEP
DECA

	iABCZ	PD-ED	PS-ED	PM-EM	IPP	STAY	PE-365	AOL	ACAB
DEP	24,90	13,81	23,73	2,09	-34,59	34,22	0,963	2,538	1,085
DECA	1	1	1	2	1	2	1	1	2

ELO FIV NEMJ

RGN: NEMJ 775 | NASC: 05/09/2022 | PESO: 309 kg

REM HERMOSO FIV GEN ADT

x

NAVIRAI HIRAN



DEP
TOP (%)

MGTe	MP120	DP210	DP450	DPE365	DAOL	DACAB	DSTAY	D3P
23,24	1,73	13,47	23,70	1,56	1,70	0,93	80,63	85,38
4	28	4	5	2	9	2	18	15



DEP
DECA

iABCZ	PD-ED	PS-ED	PM-EM	IPP	STAY	PE-365	AOL	ACAB
19,72	10,00	18,66	0,48	-27,82	34,72	1,115	2,353	3,214
1	1	1	5	1	2	1	1	1

EXATO FIV NEMJ

RGN: NEMJ 828 | NASC: 28/10/2022 | PESO: 299 kg

REM GARANTIDO

x

NAVIRAI HIRAN



DEP
TOP (%)

MGTe	MP120	DP210	DP450	DPE365	DAOL	DACAB	DSTAY	D3P
22,90	0,82	15,88	23,18	1,61	2,15	0,52	74,50	86,48
4	50	2	5	2	6	10	27	11



DEP
DECA

iABCZ	PD-ED	PS-ED	PM-EM	IPP	STAY	PE-365	AOL	ACAB
16,01	12,80	18,51	-0,71	-20,71	28,41	1,390	3,023	2,777
1	1	1	8	1	7	1	1	1

CLIQUE E ASSISTA O VÍDEO



ELFO FIV NEMJ

RGN: NEMJ 783 | NASC: 10/09/2022 | PESO: 293 kg

REM HERMOSO FIV GEN ADT

x

NAVIRAI HIRAN



DEP
TOP (%)

MGTe	MP120	DP210	DP450	DPE365	DAOL	DACAB	DSTAY	D3P
23,24	1,73	13,47	23,70	1,56	1,70	0,93	80,63	85,38
4	28	4	5	2	9	2	18	15



DEP
DECA

iABCZ	PD-ED	PS-ED	PM-EM	IPP	STAY	PE-365	AOL	ACAB
19,72	10,00	18,66	0,48	-27,82	34,72	1,115	2,353	3,214
1	1	1	5	1	2	1	1	1

EMBU FIV NEMJ

RGN: NEMJ 792 | NASC: 13/09/2022 | PESO: 301 kg

RAJAN COL

x

REM DULLDOG



DEP
TOP (%)

MGTe	MP120	DP210	DP450	DPE365	DAOL	DACAB	DSTAY	D3P
24,91	4,13	14,86	24,92	1,28	2,07	0,32	88,98	79,36
2	3	3	4	5	7	20	5	37



DEP
DECA

iABCZ	PD-ED	PS-ED	PM-EM	IPP	STAY	PE-365	AOL	ACAB
26,68	12,13	23,42	4,14	-23,33	38,80	1,197	3,396	1,748
1	1	1	1	1	1	1	1	1

 CLIQUE E ASSISTA O VÍDEO



EGITO FIV NEMJ

RGN: NEMJ 822 | NASC: 24/10/2022 | PESO: 278 kg

REM GARANTIDO

x

QUARUP BONS



DEP
TOP (%)

	MGTe	MP120	DP210	DP450	DPE365	DAOL	DACAB	DSTAY	D3P
DEP	25,41	1,52	15,17	25,82	1,74	4,29	0,49	77,78	86,24
TOP (%)	2	32	3	3	2	1	12	22	12



DEP
DECA

	iABCZ	PD-ED	PS-ED	PM-EM	IPP	STAY	PE-365	AOL	ACAB
DEP	20,39	12,48	22,42	0,70	-25,56	30,67	1,728	5,272	3,306
DECA	1	1	1	4	1	5	1	1	1

ESTADO FIV NEMJ

RGN: NEMJ 852 | NASC: 29/11/2022 | PESO: 253 kg

REM GARANTIDO

x

TRUCK DA ALO BRASIL



DEP
TOP (%)

	MGTe	MP120	DP210	DP450	DPE365	DAOL	DACAB	DSTAY	D3P
DEP	23,60	0,77	14,69	23,97	1,59	2,40	0,56	79,78	86,63
TOP (%)	3	52	3	5	2	5	9	19	11



DEP
DECA

	iABCZ	PD-ED	PS-ED	PM-EM	IPP	STAY	PE-365	AOL	ACAB
DEP	17,68	11,13	21,87	0,33	-19,36	30,35	1,511	3,301	3,560
DECA	1	1	1	5	1	5	1	1	1

 CLIQUE E ASSISTA O VÍDEO



EUSEBIO NEMJ

RGN: NEMJ 833 | NASC: 31/10/2022 | PESO: 254 kg

QUARUP BONS

x

REM ARMADOR



	MGTe	MP120	DP210	DP450	DPE365	DAOL	DACAB	DSTAY	D3P
DEP	24,17	2,90	13,96	24,49	1,54	1,48	0,22	85,32	86,66
TOP (%)	3	10	4	4	3	11	27	11	11



	iABCZ	PD-ED	PS-ED	PM-EM	IPP	STAY	PE-365	AOL	ACAB
DEP	21,71	8,87	16,91	3,98	-25,78	35,82	1,438	2,749	0,602
DECA	1	1	1	1	1	1	1	1	3

ESCUDO FIV NEMJ

RGN: NEMJ 879 | NASC: 12/01/2023 | PESO: 232 kg

QUANY COL

x

REM CALDONEGRO



	MGTe	MP120	DP210	DP450	DPE365	DAOL	DACAB	DSTAY	D3P
DEP	25,10	1,92	15,42	29,06	1,24	2,59	0,02	84,15	84,90
TOP (%)	2	24	2	2	5	4	53	12	16



	iABCZ	PD-ED	PS-ED	PM-EM	IPP	STAY	PE-365	AOL	ACAB
DEP	28,23	11,96	24,45	1,97	-25,48	43,59	0,802	3,274	1,148
DECA	1	1	1	2	1	1	1	1	2

 CLIQUE E ASSISTA O VÍDEO



EMBLEMA FIV NEMJ

RGN: NEMJ 853 | NASC: 02/12/2022 | PESO: 238 kg

INVENCIVEL DA HORA

x

REM ESPIAO007



DEP
TOP (%)

MGTe	MP120	DP210	DP450	DPE365	DAOL	DACAB	DSTAY	D3P
25,48	3,23	16,06	30,01	1,57	1,13	0,21	82,48	86,96
2	7	2	2	2	14	28	15	10



DEP
DECA

iABCZ	PD-ED	PS-ED	PM-EM	IPP	STAY	PE-365	AOL	ACAB
29,42	15,30	26,87	2,99	-21,24	39,90	1,438	2,395	2,935
1	1	1	1	1	1	1	1	1

ESPAÇO FIV NEMJ

RGN: NEMJ 881 | NASC: 19/01/2023 | PESO: 221 kg

REM HERMOSO FIV GEN ADT

x

B9707 DA MN



DEP
TOP (%)

MGTe	MP120	DP210	DP450	DPE365	DAOL	DACAB	DSTAY	D3P
24,61	2,78	12,65	24,93	1,83	0,58	1,14	87,31	88,14
2	11	5	4	1	21	1	8	7

DEP
DECA

iABCZ	PD-ED	PS-ED	PM-EM	IPP	STAY	PE-365	AOL	ACAB
25,00	8,33	21,64	2,23	-35,27	38,78	1,366	1,821	5,057
1	1	1	1	1	1	1	1	1

ESPIAO FIV NEMJ

RGN: NEMJ 884 | NASC: 24/01/2023 | PESO: 212 kg

REM EMBAIXADOR

x

TRUCK DA ALO BRASIL



DEP
TOP (%)

MGTe	MP120	DP210	DP450	DPE365	DAOL	DACAB	DSTAY	D3P
22,01	1,68	11,40	21,91	1,88	1,21	0,27	84,23	85,67
5	29	7	7	1	13	23	12	14



DEP
DECA

iABCZ	PD-ED	PS-ED	PM-EM	IPP	STAY	PE-365	AOL	ACAB
22,95	8,66	19,63	1,94	-17,25	40,71	1,666	1,994	0,601
1	1	1	2	1	1	1	1	3

CLIQUE E ASSISTA O VÍDEO



EIXO FIV NEMJ

RGN: NEMJ 825 | NASC: 26/10/2022 | PESO: 203 kg

QUARUP BONS

x

REM DULLDOG



	MGTe	MP120	DP210	DP450	DPE365	DAOL	DACAB	DSTAY	D3P
DEP	23,05	3,20	12,83	20,59	1,49	1,91	0,36	85,97	82,63
TOP (%)	4	7	5	9	3	8	18	10	24



	iABCZ	PD-ED	PS-ED	PM-EM	IPP	STAY	PE-365	AOL	ACAB
DEP	20,37	9,33	18,91	3,76	-19,61	33,63	1,435	3,069	1,226
DECA	1	1	1	1	1	2	1	1	1

ESTURJAO NEMJ

RGN: NEMJ 839 | NASC: 03/11/2022 | PESO: 194 kg

UZI DE NAVIRAI

x

ALTAIR NEMJ



	MGTe	MP120	DP210	DP450	DPE365	DAOL	DACAB	DSTAY	D3P
DEP	20,28	2,49	10,75	20,36	0,81	1,77	0,03	83,84	79,66
TOP (%)	7	14	9	9	14	9	51	13	36



	iABCZ	PD-ED	PS-ED	PM-EM	IPP	STAY	PE-365	AOL	ACAB
DEP	20,96	9,60	16,75	2,55	-12,71	39,98	1,015	2,462	0,104
DECA	1	1	1	1	2	1	1	1	5

EKKO FIV NEMJ

RGN: NEMJ 851 | NASC: 29/11/2022 | PESO: 251 kg

REM HERMOSO FIV GEN ADT

x

QUARUP BONS



	MGTe	MP120	DP210	DP450	DPE365	DAOL	DACAB	DSTAY	D3P
DEP	25,73	1,24	16,32	29,47	1,57	3,47	0,93	84,85	76,13
TOP (%)	2	39	2	2	2	2	2	11	49



	iABCZ	PD-ED	PS-ED	PM-EM	IPP	STAY	PE-365	AOL	ACAB
DEP	24,41	13,36	26,29	2,16	-24,56	35,11	1,278	4,366	4,476
DECA	1	1	1	2	1	2	1	1	1

EXERCITO NEMJ

RGN: NEMJ 861 | NASC: 12/12/2022 | PESO: 203 kg

CORAL MAT.

x

REM CABALLERO



	MGTe	MP120	DP210	DP450	DPE365	DAOL	DACAB	DSTAY	D3P
DEP	24,35	1,98	13,43	25,53	0,93	4,69	0,04	85,39	79,34
TOP (%)	3	22	4	4	11	0,5	49	11	37



	iABCZ	PD-ED	PS-ED	PM-EM	IPP	STAY	PE-365	AOL	ACAB
DEP	16,07	7,27	17,51	2,90	-15,05	34,00	0,130	0,551	-1,376
DECA	1	1	1	1	1	2	5	4	10

EMPATE FIV NEMJ

RGN: NEMJ 889 | NASC: 18/02/2023 | PESO: 169 kg

QUANY COL

x

B9707 DA MN



	MGTe	MP120	DP210	DP450	DPE365	DAOL	DACAB	DSTAY	D3P
DEP	24,64	3,60	13,00	23,85	1,42	1,61	0,17	90,56	85,98
TOP (%)	2	5	5	5	3	10	32	3	13



	iABCZ	PD-ED	PS-ED	PM-EM	IPP	STAY	PE-365	AOL	ACAB
DEP	23,62	8,76	19,62	3,01	-26,68	43,28	0,998	2,715	1,299
DECA	1	1	1	1	1	1	1	1	1

CLIQUE E ASSISTA O VÍDEO

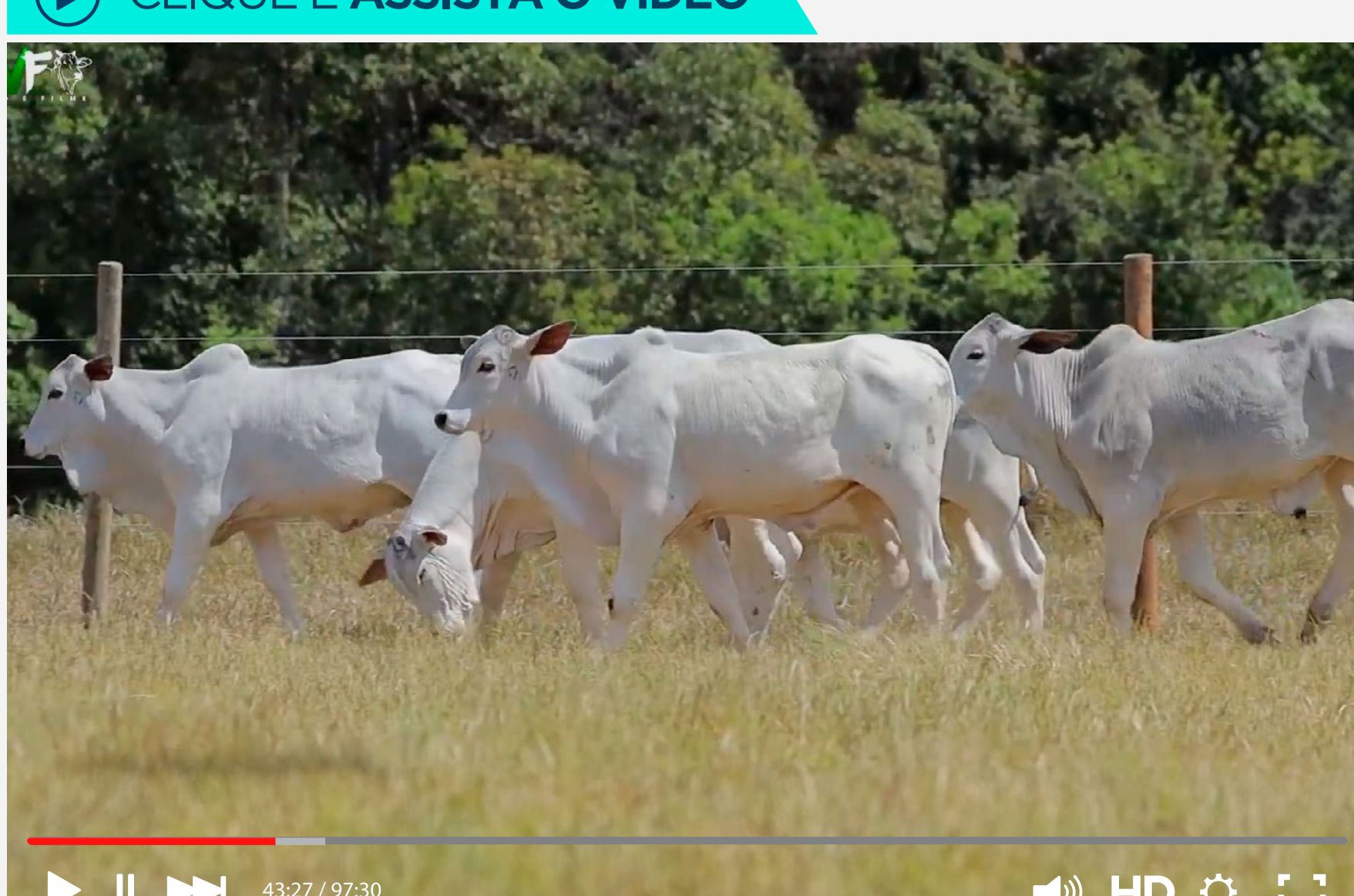

LIQUIDAÇÃO

neloreMT

A essência do
melhoramento genético funcional

DOADORAS / MATRIZES

BEZERRAS / BEZERROS

**11 E 12
SETEMBRO**

Seg e Ter às 20h

CANAL DO BOI

REALIZAÇÃO

neloreMT

LEILOEIRA



ASSESSORIAS



ACELERADORA



TRANSMISSÃO



AVALIAÇÕES



PATROCINADORES



AGÊNCIA

